(大清郵政局特准掛號認為新聞類紙)(明四十一年四月二十一第三種郵便認可)

大清宣統元年己酉三月廿二日共四張

本館定報價目

每份售大洋一分四釐

中國境內 全年逐日寄大洋七元二角 半年三元六角

日本 全年八元四角 半年四元二角

外國 全年十二元 半年六元

報費先惠 郵票不收

申報

告白刊例

論前兩行起碼每行以第一版為準第一日每行七角半第二日起每行五角半多則接行照算後幅長行二百字起碼短行五十字起碼多則均以十字遞加第一日每字五釐第二日至第七日每字三釐第八日以後每字二釐半

西歷一千九百九年五月十一號禮拜二

本館開設望平街第一百六十三號 第一萬三千二十六號 德律風第九十五號

本館代售集成圖書公司大版念四史光緒東華錄半價預約券如欲購者請至本館帳房定取可也

申報館謹告

女學生必携 神州女子文選

我國古時女子無不嫻習文字詩三百篇國風所採上自后妃下逮里巷率多女子之作彤管有煒綵史流芳自女教式微我神州女子之能揮毫灑翰者不數數覯無才是德謬說流傳以故數千年來女界沈沈於文學史上黯然無光詎非振古一大憾事哉近來明詔興學學會如林而女學界亦復放一異彩惟是習學既多而所少完善之課本亦一憾事嘉定潘君富於教育思想者因蒐採古來女子之作分為詔敕奏疏書翰訓誡傳誌詩歌六門都為一編體例完善洵女子中學女子師範學必讀之書也每冊價洋五角

總發行所上海集成圖書公司

中國圖書公司孳息廣告

敬啓者本公司應發戊申年官利現經決議定於五月初一日起連同報告帳目清單一併給發凡在股諸君屆期請持息摺至棋盤街本公司領取可也恐未周知特此廣告

上海三陽南貨號房屋工竣擇於是月念四日開張

本號自起始以來向設英大馬路西市朝南門面發兌閩廣洋廣燕窩海味南北果品貢禮筵席齊備各色醬油自造浙寧茶食細點賀壽糕桃喜慶各餅龍鳳金糰花卷佛手葷素油包佳製糖果蜜餞異味美食一應俱全皆用頂等貨料精益求精海內馳名久遠已歷三十餘載近有影射假冒本號招牌混欺主顧始於辛丑冬間本號在門首添設匾額上書起首老店並無分出字樣為記凡蒙紳商賜顧者須請認明特此佈告

上海商務總會傳知入會各業緊要廣告

啓者本會成立至今迄已八載各寶號入會冊籍日見繁盛歷屆所有總協理接替後各業例以同業牌號及號東執事名姓開列送會存記另有參攷本屆總協理接任多日各寶號入會之名冊間有未曾開送查商家營業每或有新開或易牌號或添換股東均係情理之常不先詳細調查臨時轉恐非惟遺漏並名目間有訛為特登報廣告務請各貴業代表諸公所有本年入會之各行號有無添開換記以及股東名姓人數占居股數希一一詳細開列於七日內送會以憑稽考而資保護至深盼禱除分函外恐有未周特再廣告惟希公鑒

棧房招租

茲有廣大棧房一所坐落虹口沈家灣嘉興路即永興洋行北邊內有堅固棧房屋餘空間房甚大刻欲招租如做堆棧或牛羊皮棧極其合宜如欲租者請至博物院路永興出口洋行帳房面議可也

永興洋行告白

上海三馬路新開 景福綢緞局擇於三月廿四日先行交易特此廣告

江蘇教育總會遷移廣告

准於三月二十四日遷入西門外小菜場西首林蔭路對面新建會所內

日清公司特別廣告

啓者本公司岳陽丸南陽丸襄陽丸三輪船於三月初十日即西曆四月念九號禮拜四以襄陽為始在上海虹口東洋公司碼頭開往漢口自後每逢禮拜一四該三輪常川停泊於該碼頭此為利便搭客裝卸貨物起見因而特別改良如蒙貴客賜顧移玉至該碼頭可也恐一時未及遍知為特登報佈聞

日清公司啓

浙江仁錢兩縣招買貢院至公堂以北餘屋廣告

照得浙江省貢院至公堂以南房屋業經改建師範學堂其至公堂以北餘屋經諮議局籌辦處稟奉撫憲批准拆卸變賣作為諮議局添購基地及資清總織局現在所有至公堂以北餘屋已由本縣會勘得大小房屋統共二百二十六間計一千十一椽以現在新造情價估計連同磚瓦亂石等項約值洋四萬元現於師範學堂內特設信櫃如有人情願承買可將願出價格若干姓名住址逐一寫明信內封固投櫃准於本年五月初十日截止十三日當眾開驗果有開價公允者一俟察奏撫憲批准即行拆卸如須進內觀看可至師範學堂內請人指導特此廣告

寧紹商輪公司代收股款處

上海南市 安康莊 元大亨莊 立餘莊 久大莊 慎記 元昌參號

上海北市 源吉莊 宏大莊 會餘莊 兆豐莊 鴻學莊 和康莊 晉和莊 升大莊 鈞康莊 福四 和明 烟公 行所 美界 瑞昌順號

寧波 元升莊 洋布公所 謙和莊 永康紙行 寶餘莊 順記 大和莊 秦北號 咸恒莊 源豐號 源隆莊

鎮海 鎮餘莊

天泰 商會

杭州 乾大 豫和莊 元大莊 源豐潤號

蘇州 蘇司

吳淞 隆號

鎮江 記局

蕪湖 順記號

九江 順記號

漢口 大豐票號 老順記號

天津 老順記號 大慶元票號 源豐潤銀號

北京 恒利號 源豐潤 大豐元

烟台 合順號

營口 可燦號

厦門 源豐潤

南京 裕日本 茂福 寧神 順局

華安水火保險有限公司第三屆發給官利廣告

本公司茲值第三屆發息計自光緒三十四年三月至宣統元年二月初十日止官利八釐照常例於四月初一日為始一律發給屆時附股諸君請持息單至本公司取本屆紅利經各董公議悉數撥入公積以厚資本並此聲明伏祈 公鑒

大有機器榨油公司發息廣告

本公司定於三月二十日發給股息望有股諸君持摺到本公司帳房收取隨送戊申年帳略此佈

大有公司啓

錫金錢業廣告

錫邑向由大通公司運寄銀洋於市鎮另立收發處以便撥送本月初接該公司薄單謂錫路工竣成將收發處移駐車站竊與市面商務遙遠須經曠野提送銀洋殊與匪徑如各埠寄錫洋到錫概不提收如委寄亦不代理敝同業為鄭重風險起見請各注意為荷

漢冶萍總公司照章發息廣告

本公司第一次股東大會訂定三月二十□日業已登報週知大會提議事照章發息請各股東於三月底週持息單至斜橋總公司支取其儀執收照者務望即來換票爲盼專此敬請 公鑒

商辦漢冶萍煤鐵廠礦有限總公司定期開股東會廣告

公議查商辦公司以上年二月十一日奏准奉 旨之日爲成立期一年 滿前股已招優先普通併計一千餘萬元應將廠礦成績華洋銷路本年預算上年收支由總協理逐節宣佈提議擇於三月廿七日一句鐘在上海靜安寺路斜橋本公司開第一次大會凡憑股票未填股者憑收照先期至本公司取入場券屆期 企盼謹此廣告惟祈 公鑒

本公司謹擇股東大會一年一次作新年三月發給利之期有股以上者用函告其餘登報通知到會股東均有發議權因事不能到會可援本定章見先期函知本公司其未經議決事件得□□會議一切爲勝

漢口新開 貽形新章綢緞顧繡抄莊擇于三月三日開張

始知更出新並無貨則花樣翻新價則格外克己以廣招徠用特廣告刊布諸君惠臨交易當知誠不誣 賜顧 推廣起見 決非徒託空言此佈

本號開設漢口小夾街 專辦各省造緞綢綾花色新奇揀選精良於本正月先行交易貨真價實童叟無欺 仕商賜顧遠近馳名今當新張伊

上海 義源洋貨號廣告

本號開設上法大馬路已數十年於茲矣專志講究門莊所備貨品莫不挑選精良效尋常價邇來念商戰劇烈不能不推陳出新恐無以標奇立異爰於三月十六日爲始添備各種新奇花色從茲有美皆備無品不具而定價又格外克己以饜購者之心幸 仕商試一光顧庶知所言之不謬也

佛教公會告白

近日屢聞有人借本會之名在外招搖生事甚至尋常一書函一字條亦捏用本會字樣此一異也又有吶喝僧寺之詞任情誣衊投呈本會並稱有劉僧單或將登報者此又一異也總之人心不古怪怪奇奇對之真可噴飯查本會定章如會中人得賄一罰十十罰百百罰千倘有人查得通知會中確有實據各分子以罰款之半其各僧寺除認捐區學學堂經費外概不捐倫各吶嚇詐騙等書函只准報告會中候調查評議不准私付銀錢轉詔情處之弊違者公同議罰以上各節恐會外人及新入會者或未周知用特再爲申明至報告事件概交西門內關帝廟本會事務所匯中如寄他處與本會無涉 會董姚志梁 陳潤 林景周 仝啓

上海 掃葉山房北號遷移廣告

本號向設於大馬路拋球場口現因原房屋狹小爰擇於三月十五日遷移棋盤街中五百十三號門牌照常交易請惠顧諸君移玉爲荷 掃葉山房北號主人謹啓

漢口裕號綢緞平盤廣告

小號開設漢鎮藥稼嘴後小夾街數十餘年貨真價實久蒙各界歡迎惟同行林立小號意圖推廣生意起見特從閏月廿日起各貨一律平盤以招徠今將貨價載明於後以表誠實無欺恐未周知特此廣告

杭紡每兩四錢 湖縐每兩四錢 九絲縐羅每兩五錢 九絲羅每兩五錢 縐春每兩五錢二分 春紗每兩六錢四分 杭緞 杭寧 摹本 及各貨名目不及備載一概照平零剪此佈

利濟公司廣告

本公司開設在上海圓明園路第五號門牌專在中國香港日本等處經辦開挖河道建造各工程如欲知代價若干及如何辦法可致函詢問本公司當即詳細答復此佈

鄭板橋先生真跡出現

余家藏板橋先生墨寫易經全帙印章題跋俱備足爲書家模範不敢自秘特從事影印連史紙精印無多購請從速 發行所 橫濱雅小幕錦套每部大洋□元 總發行所 漢口六藝書局 杭省城南稅務課 中國圖書公司 掃葉山房 南洋官書局 新聞報館 各大書坊均有經售 小花園書草堂

創辦宿遷永豐機器麪粉公司招股廣告

自清江而北農產以小麥爲最良故麪業有名之徐州宿遷與海州相鄰其利甚溥北線如成交通益便同人議就宿遷設機器麪粉廠名曰永豐麪粉公司一切章程均遵部定股份有限公司律辦理已禀奉 兩江商督憲咨 部照准立案在由發起人先墊貲訂購美國頂等最新機器廠房亦已興工統計建築成本及營運本須集貲規元銀二十萬兩每股一百兩共計二千股發起人分認一千股計規元十萬兩尚餘一千股分認招集額滿即行截止諒我同志大家利之可圖必有嘉許稱善投資恐後者不勝踴躍 集股處 上海南市徐海實業總公司內 上海收股款處 本源銀行 外埠收股款處 蘇州仁和錢莊 順康錢莊

劉更年 竇以藩 倪思九 同啓

通州廣生機器榨油有限公司定期開股東會廣告

本公司創辦六年成效已著惟西廠內式較小僅能出數皆不能與東廠一律洵爲缺點亟應擴充資本換置新機以求進步而益利源茲擇於四月初三日在本公司開一次大會提議一切在股諸君幸早惠臨爲盼此啓

宮門抄

三月二十一日 召見軍機 錫良 程德全

交旨

三月十六日軍機大臣欽奉 諭旨 孝欽顯皇后几筵前行五滿月禮由監國攝政王代詣行禮欽此 又奉 諭旨會議政務處奏議覆東三省總督錫良奏裁併添設各道改設新錦等道缺並升興京廳爲興京府一摺又奏議覆郵傳部左參議李稷勳奏廓清積弊修舉新政又奏請擬會議政務處經費各一片均着依議欽此 又奉 諭旨憲政編查館奏核覆自治研究所章程繕單呈覽一摺着依議欽此

三月十七日軍機大臣欽奉 諭旨步軍統領衙門奏武職大員署缺派差在事到恩詔以前應否給廕一摺所有曾任實缺應給廕者准其給廕欽此

論說

論上海推廣巡警之必要（南溟）

警察之張弛。一地方之安危治亂繫之。若道路。若消防。若衛生。若捕盜。皆爲警察範圍以內之事。是故警察而善則地方蒙其福。警察而不善則地方蒙其害。警察者。人民身家性命之所寄。而一地方之大保障物也。內地

各州縣開辦警察以來雖未能日見進步然以比諸保甲團防已不可同年而語況乎華洋雜處良莠不齊地勢居八達之衝人民雜五方而處其難治有如上海北市而可以不亟謀擴充也哉溯上海開辦警察始於光緒三十一年其時規模草創僅就淞軍營親兵挑選精壯分駐城廂內外站崗旋以南北遼隔先後添招巡警五百餘兵專辦北市警政并奏派汪觀察總司其事並設巡警學堂以為養成弁記警長之用經營有年成効固已漸著然警察一事頭緒紛繁欲求盡善要非易言且上海北市處處與各國租界毗連租界以內之警政雖未能言十分完美顧以其財力之雄辦理之久整理一切日較斐然可觀近來各租借國擴張權利之思想日益發達我國警政稍有未善即不免授人口實生出意外之要求此等現象已發生於前年而以今日為尤劇烈接觸愈近抵制愈難此不可不亟圖自保者也善夫江督端午帥奏請撥經費推廣北市巡警（原摺見十四日本報要聞欄）乃今日切要之圖其能杜絕約外之交涉規畫地方之安寧猶為淺而易見之來而利權賴是挽回國權賴是保全則其關繫我國前途者蓋有大焉者也敢請申而論之

一與商市以挽利權也　上海自闢租界以後界內商務日增月盛為中國全國之冠近五年來商情始稍疲滯我國蓄藏空虛物力凋敝雖為其最大原因而界內房租之巨納稅之重開支之大銷耗之多皆足為商業上之障害近如最繁盛之南京路福州路等處空屋日見其多瞬倒封閉等事亦接踵而見工部局業經派人清查空屋若干以便設法挽回北市警界苟能事事整理務愜人民之意則界內商業未嘗不可漸移而北況乎界內居民日有增加雖人人以日用繁費為苦或因執業在此或因僑寓有年欲遽返則不便家室欲他徙則近無樂土北市商業如其日見繁盛交通日益便利則去彼就此者其數必不在少夫以本國之人託庇於本國之宇下而即以本國之人之財經營本國完全之土地其事甚便其利甚溥將來北市或為海上一新商場未可知也此推廣巡警足以挽回利權之說也

一清界務以保國權也　自五口通商之約承認領事裁判權後各處租界皆非我國權力所能及以本國之人民而受治於他人之法律以本國之法律而不能及於本國之人民喪權辱國莫此為甚近年政界雖倡收回治外法權之說然國勢孱弱人不我從新律未行我先自餒而他人日挾其擴張權力之政策乘間蹈隙稍有藉口即起交涉有以捕務廢弛為言者有以衛生妨礙為言者有以道路不修為言者近兩年來沿邊交涉月必數見而其目的總不外乎推廣租界四字夫推廣租界者即伸張權力也他人之權力日伸我國之權力日縮且既有租界無論廣至何處必有沿邊既有沿邊皆可借為口實而起交涉他人權力之擴張無已時我國權力之減縮不且盡乎是故沿邊警務最關緊要必我無可擊之瑕斯人無藉口之地今日果能寬籌經費極力整頓一切道路消防衛生捕等莫不井井有條則我自立於不敗之地我國完全之土地多一分即我完全之主權保一分較之空文之拒駁會之抵制其效力奚啻什佰千倍而不止也此推廣巡警足以保全國權之說也

以上二說其關繫於中國前途者如此則上海推廣巡警一事乃目下必不可緩之要圖無論經費如何困難要當寬為籌措以期有起色者也第警務係內政所關上海稱難治之地我有一言欲聞警界諸公者今日北市警務之現象果何如推廣以後警務之成效將何如語云有治人無治法警界諸君不當為個人名譽計當為人民權利計不為一身功名計當為中國主權計庶不負我江督殷殷圖治之心爾

※專電※

◉電一（北京）

江督端蘇撫陳奏近來銀價益漲州縣賠累益深不得不慮者二不及待者一大可憐者三請自本年上忙起改為徵銀解銀加費六百文規復二百文奏　硃批着度支部按照所奏各節體察該省情形妥議具奏

◉電二（北京）

又奏募兵時未查籍貫一旦有事恐營有兵鄉無兵召募有兵徵調無兵大失朝廷費鉅款練陸軍之意軍制貴一一省綴辦牽動全局請飭陸軍部速訂續備後備軍制並補充各章通行各省限年內一律遵行奏　硃批着陸軍部議奏

◉電三（北京）

晉撫奏煤礦初辦請免出井出口兩稅五年奏　旨照請

◉電四（北京）

又奏道員繆彝病故所遺雁平兵備道一缺請改為巡警道奏　旨照准

◉電五（北京）

度支部奏派保寧府瑞麟充山西大清分銀行總辦主事趙曾□充庫倫分行總辦

◉電六（北京）

桂撫張奏蔡其銘縱逸逆倫重犯請旨革職奉硃批此案著交張人駿訊辦張鳴岐著交部議處

◉電七（杭州）

寧海縣紳民電禀浙撫教民圖佔小海塘縣令飭查避至寧波央人袒護請力爭

◉電八（杭州）

浙撫因太平縣開採小坑山石案損失主權通飭各屬以後凡有交涉未經撫院允准一概無效

◉電九（杭州）

浙省諮議局議員名額已配定杭州十七嘉興八湖州十二寧波十一紹興十七台州十六金華十二衢州五嚴州四溫州六處州六駐防旗額四

要緊新聞

川督奏陳經征局變通辦理情形 北京

○川督趙爾巽奏稱查經征局之設近之爲飭吏安民之計遠之爲阜財裕國之圖創始經營本不能驟躋盡善況希冀炮稅之婪吏與畏難苟安之庸流往往冀其事之無成以快其心之所欲查炮稅之爲害能使上司專以調劑爲事屬吏專以趨避爲能地方永無好官即有好官亦不能久於其任此而不革民困何日可蘇是以經征之事經奴才督飭在事各員殫竭智能持以毅力開辦數月推行無阻官心以安民心大定現截算上年冬季稅契收數已逾五十萬兩有奇以之撥給公費提補額款續增新加三項稅契尚足敷用惟現辦章程與撥款辦法公費數目較原奏不無損益謹將更定情形爲我皇上陳之查原定稅契章程於僅用屬印未黏司尾之小契限半年內完納半稅嗣因民間無尾之契甚多飭納半稅恐滋煩擾當改令予限四個月呈換官契但繳工本免納半稅其買契投稅期限原定兩月爲時過長改爲限二十日其依限投稅者提取稅釐獎賞官契工本原章每張收銀一兩嗣因民間有價值十千以內之契納銀一兩未免過多改爲契價十千以內者另黏小契執據其工本改爲每錢一串納錢五十文以便貧民此更定稅契收稅章程之實在情形也州縣公費原定共銀九十二萬六千兩茲查尚有不敷因支應行加給者如江津涪州宜賓漢州三台江北忠州梁山隆昌樂山西昌金堂灌縣綿州廣安開縣雅安達縣資陽南充鄰縣新繁鄰水長壽名山閬中榮昌南川酆都合江綦江太平[illegible]洪梓潼青神樂至蓬州納谿羅江昭化城口營山平武等四十一廳州縣每年各加銀一千兩廣元雲陽江油劍州等四州縣廳每年各加銀二千兩統共計加銀五萬一千兩並均定爲遇閏照加一月以示體恤此又更定州縣公費之實在情形也公費未定以前院司道府之巡捕幕友隨印各執事年節及謁見等事向有酬應督署用人既多需款尤亟去年雖經奴才禁止收受捐款墊給究難持久各司道無力墊支更須妥籌是以前督臣丁寶楨設局辦理鹽務曾經籌定院司道府公費防微杜漸具有深心茲定於官契工本每張銀一兩項下除去照原章撥解藩司二錢地方局署分支三錢外由司局詳請另解督署銀三錢其各署年節酬應一律裁免由局撥節分款籌解抵補又稅契原章以九成之三作爲正款以二成作爲經費正款專供公費及提補額解稅契攤捐之用經費專供局用茲查正款不足而經費有餘自應將經費湊撥公費等項以資挹注又稅契原章房稅應一律歸公本爲州縣戶房所得提稅之餘房書辦公無資亦所當恤現定分別提還一二釐俾免枵腹此又稅契正雜各款分別開支之實在情形也三月十五日奉硃批知道了欽此

大理院奏陳籌備關係立憲事宜 北京

○大理院奏稱伏思憲政編查館資政院奏定逐年應行籌備事宜臣院未列單內蓋以臣院係遵律司法執國家已定之典章判民刑方來之訴訟其籌備之項誠不必逐年皆有而應辦事宜有深知其與立憲相關必須籌備者厥有數端未敢安於苟簡自謝責成謹就愚忱所及酌擬辦法爲我皇上陳之查立憲國裁判制度凡地方審判廳以上類分豫審與公判爲二端豫審以秘密爲主義一切調查案證訊問原被以審判單獨制行之而不許人之旁聽公判以公開爲主義一切質證情節宣告罪名以審判合議制行之而不禁人之旁聽故各國建造法庭大都氣象崇隆規模宏敞其大者至能容千人以上所以緊衆庶之心思聳外人之觀聽匪細故也臣院改設以來諸務草創曾經奏請移入工部舊署就原有之司堂略加修葺暫就其中分庭審訊以限於舊有屋宇規制尚未完備嗣復請將鑾輿衛舊署撥歸臣院應用並於接收衛署摺內聲明嗣後建築應俟請有的款另行奏明辦理等因仰邀俞允在案竊維法權之尊重實國體所攸關形式之完全亦精神所由寄日本變制之初首從事於建築法衙需費無慮鉅萬一時君臣上下震動恪恭不十餘年各國撤回領事裁判權遂收司法統一之效臣院爲全國最高審判衙門自開辦至今日本之游歷來華者入院參觀絡繹不絕奉天等省亦復派員來院考查若猶是因陋就簡苟且目前不惟無以尊上國之法權亦恐不足饜中外之視聽倘異日欲自治其域內僑民或人尙多所藉口臣等公同商酌擬博訪外國法庭制度取其適用者就兩署舊基合併溝通重新建造凡臣院關庭及豫審各廳事俱一一量爲布置至臣院附設之看守所僅就工部原有大庫權宜葺治亦應於院內另建一區略仿各國未決監規制以爲京外模範以上所擬臣等於統籌出入款項摺內謹陳大概俟奉旨後與度支部妥商籌款之法另行具奏此建築法庭及改造看守所之所宜籌備者一

也。擬請各國法學畧明惟其不恥相師適能馴致相勝審判係專門之學半由學校養成半由經驗有得中國改定新刑律範圍至廣使不早籌用律之人恐須有屆期終有徒法不能自行之慮今法律學堂已漸設立而審判練習尙須有方臣等擬就本院愼選合格之員每年資遣數名分赴東西各國在裁判衙署實地練習專備學成歸國施行新律之用所需各費亦擬咨商度支部斟酌辦理總視撥欵之多寡定資遣之人數此練習審判人才之所宜籌備者二也新定刑律義取簡賅非有解釋之書不足以資依據東西各國凡最高裁判衙門均刊有判決錄所以揭示案由稽範全國法學專家亦得援以詰難用能研究益精日有進步査實行新刑律定於宣統五年臣院擬屆時編刻判決錄分行各省俾資審判之準繩亦備法家之攻錯所有編纂體例擬俟新刑律宣布後隨時奏定此編定判決錄之所宜籌備者三也以上數端皆爲審判切要之圖亦即憲政應有之義除編刊判決錄應俟宣統九年實行新刑律再行開辦外至建築法庭及看守所與道員出洋實地練習總須在實行新刑律年限以前辦有成績方免貽誤無形而事之能否舉行胥視欵之有無爲斷臣等職守所在夙夜兢兢固不敢以多費耗財亦不敢以畏難省事總期黽勉圖效月計有餘藉以仰副　朝廷愼重憲政實事求是之至意三月初八日奉旨已錄

政務處議覆東督請裁改添升各要缺（北京）

東督調任郵部尙書徐世昌奏酌擬裁併添設各道員缺及改設錦新等道缺並升興京廳爲興京府各摺片刻已由會議政務處覆奏査原奏請仍將巡警道員缺裁撤等語竊維官司之設固貴完全而監督之權宜求統一民政爲內治之大綱而巡警爲民政之一部今奉省民政旣設專司可毋庸再設巡警道缺該督請將奉天巡警道即行裁撤應即照准原奏以奉省北連蒙古南界朝鮮就邊防控扼之地爲經營鞏固之圖因請於昌圖府之遼源州添設道員一缺轄洮南昌圖兩府全屬名曰洮昌等處分巡兵備道兼管蒙旗事務並劃東邊道東境於興京之臨江縣添設道員一缺轄長白一府海龍府全屬臨江輯安通化三縣名曰臨長海等處分巡兵備道蓋以奉省幅員遼闊控馭爲難經營西北必先籌蒙而洮昌實爲咽喉鞏固東南必先備韓而臨長獨據要害當此交涉繁重邊圉空虛雖歷經添設府縣各治而轄地之廣仍較內地倍蓰欲求控制之方誠宜特設大員以資坐鎭該督所請添設二道員缺一以籌蒙一以防邊均爲扼塞形便之處應如所請辦理又附片請改奉錦山海關道爲錦新等處兵備道兼山海關監督仍治營口改東邊道爲興鳳等處兵備道仍治安東等因均爲審名核實並畫一全省官制起見應請一併照准至請升興京廳爲興京府與鳳凰廳同受興鳳道管轄一節伏査興京爲周秦肅愼故地唐置燕州明建州衛我朝以發祥重地尊爲興京近復內政外交日形重要允宜升爲府治以資控御所有畫疆分治留吏添兵建署定俸之處應請飭下該督妥速布置其一切未盡事宜俟新任督臣錫良到東後接洽辦理以收實效三月十六日奉旨已錄

湘黔兩省監理官召見紀詳（北京）

○貴州湖南兩省財政監理官彭穀孫陳惟彥兩京卿日前召見於行禮畢後蒙賞以矮座垂詢甚久並諭應速會同各省監理官妥擬辦事權及應如何畫一如何不能畫一之處分繕說帖由部具奏等論彭京卿面奏事項大致約分三端一各監理到省後會同藩司大員清理財政應如何會稿畫押報部一首以清釐外債預籌償還之法一賦稅捐釐應酌查情形擬定畫一徵收法以免名目紛繁而靡費用等語頗爲攝政王所嘉許已飭繕摺由部進呈云

又聞各省正監理官現正會同副監理及該部財政處各員司商議財政諸事昨已擬定由各該員分擬說帖集議海軍需欵措籌政策俟澤尙書陵差回京後再行會議以便各監理官到省後預爲籌畫

恭紀隆裕皇太后還宮情形（北京）

○隆裕皇太后詣陵恭迎梓宮事畢後由梁格莊行宮啓蹕搭乘御用火車於十六日下午二點一刻到西直門車站皇太后率瑾妃及其他妃嬪除恭理王大臣隨員及陵差人員外所有隨從人員直督楊士驤及其他地方官吏並管理皇太后行營前鋒護軍統領秀吉薩廉達賚等由西直門車站乘御轎輿入西直門至新街口往南至西四牌樓往東至西安門出三坐門由神武門還宮是日由火車站至西安門凡鳳輿經由之路由步軍統領衙門民政部順天府等衙門安設布幔派鎗隊把守並由內外總廳派巡警在各巷口內攔阻閒人鬨鳳輿前有第一鎭騎兵一小隊並由禮部掌禮司所派各員隨護所有法駕鹵簿整肅異常其軍機大臣及其他各部大員亦恭迓鳳輿至入宮時已下午二點三刻餘鐘矣

攝政王於十六日乘早車由西直門赴梁格莊行宮凡筵前行禮禮畢即傳諭用膳即日乘晚車回京謁見皇太后

京師近事

▲分科大學開辦之時聞尙擬號招舉貢生員以此項人員中學素有根柢再加以豫備必可合格

▲庚子賠欵四百五十兆原定以兩爲本位嗣後外務部以磅價日低遂議改兩爲磅現今磅價日漲賠欵變兌虧短較前尤鉅所有磅虧之數遂與正數相等度支部澤尚書對於此事頗費躊躇日前將與樞臣會議擬將此項虧額仍按照各省應攤賠欵正數平均分任惟一時尚未議決

▲資政院總裁倫貝子孫中堂日前會議以本院開院詳章及選舉兩事皆爲迫不及待之要政轉瞬各省諮議局相繼成立本院提綱挈領爲天下所觀瞻若規模不先粗定何以爲之表率擬定從本月三十一日起按期在公所開議以便早定草創規模

▲陝甘總督升吉甫制軍二十一行省督撫中著名頑固不化之人也其對於新政一切措施種種荒謬不可枚舉乃於日昨專摺入奏其主腦語竟有立憲爲時會所趨非　兩宮之本意也二語(此兩語已喧傳各報)中敘陝甘地方與他省不同風氣未開民情樸實辦理新政種種不宜末敘自請入覲當面陳一切關於新政之得失者之意見摺上後攝政王於立憲爲時會所趨二語旁批殊不可解四字並不許其來京

▲俄國所派恭送梓宮欽使巴里清氏奉俄國沖齡太子之命贈送皇上價值一萬九千魯佈之禮其中有鐵路一具其鐵軌長一俄里並有小火車若干輛與眞者毫無所異尚有精工之自行獸及其他各物今聞于俄太子所贈我皇上厚禮之外又有俄皇贈送禮物蓋深期交誼益厚云

▲川漢鐵路公司已經開辦現因招股不敷由某國借欵一節聞該路督辦大臣張中堂以借欵事關係重大與駐京總辦喬樹枬會商後當即電召成都總理曾培及宜昌總理王秉恩二人到京從速商籌辦法張中堂云無論何處鐵路均爲今日急務而川漢路所過地方土產豐富倘告竣後交通極便於川鄂兩省人民利益匪淺曾王二總理亦云該路從速告成利益甚鉅惟現在招股及開工情形難以速定故擬俟回籍後與各股東會同議訂辦理然後再將一切情形咨覆張中堂亦以此議爲然並聞曾王二總理刻已回任矣

▲滇督李仲帥日前曾與軍機大臣議商以滇邊多事之秋端在得人輔助冀收速效惟吏部新定用人章程限制極嚴雖邊疆各省亦須一律照辦未免于滇省政務有所滯礙請將滇省用人一層不拘定章俾資措置張相國以新章已奏明奉旨如變通辦理亦無不可然亦應奏明請旨聞李仲帥擬到任後即奏請變通調用人員以資籌辦邊防諸要政

▲交通銀行總辦李京堂與李尚書會議行節省辦法李總辦擬將各分行清查行情若商務不甚興旺即將該分行裁併故已將天津分行總辦裁撤由總行管理刻擬派員往漢口上海等處清查各行情形

隱善異人之結果

何君子彬大令辰州沅陵人也早年遊文上以剛遊保知縣簡河南補用蓋何道觸生春不取阿堵不乘…覗病雖…遠不辭跋涉見何君醫道兩壽穷司馬最善爲患難先光緒九年偕胡君諸友但首漢郡道安善堂後物…組節儉以撙節之錢捐助善舉長公子現爲奉…有餘慶誠不謬也此…生平無長物止蓄眞陰沂壽…家不出矣言念夜之談總以世道人心爲太息曰精力覺衰吾即辭世中所事再三重…坐浙奇哉異哉仙乎神乎闔屬爲之感…然何公子彬生平事述惟陰隲最多有不令人知者事…就…國…善堂之基礎何君春屬寄居德安…處…友…亦英英…立後啓正未有艾易曰廣善之家必有餘慶胡君由…哀悼一叙契闊竟作長夜之談正月念六日作古據訃音係談笑…雅鑒以慰何八子…壞也

漢…道安堂董　魯西堂　彭聚廷　曾謙臣　崔國徐　謹識

君上平秋介凡濟困扶危竭力勇往行年方希…得秘傳醫瀏素…異人與荊州張黃與前署東湖縣…兼鶴洲…胡會…黃…費…心…既成淡於宦途謀…歸…過八旬…後雅昆仲均…葩花…忍性…孜…之…値千金以待識者忍於去冬函約及此彼此消零今日即同諸友作別返德郡哀哉何君…痛於非樣…可…登報不僅爲何公表揚俾天下同胞諸君子

6112 Z

不媿良醫

黃菊農明府 …心…史…於…問…醫…屢爲未售遂棄舉子業以…有才識倚重之明府越人素昔究心於越人之術於靈樞素問及…朝諸大家成書靡不窮其源而通其變故於岐黃之首升堂入室卓然名家而…長…舞…錄…以本…居…同人…至活人無算特不屑與市醫…我同胞幸勿失之交臂也可

女科造詣特深尤多獨到之處

…見議論超越庸醫處方辨證出以精詳迥非粗淺…學者可比明於敵事之暇匯出其…以…江妙手回春庶幾…及代訂醫例取不…凡所…之請…

診所在英租界

新馬路昌壽里三衕　門診六角　覆診減半　號金五分　上午七點…至十二點　下午一點…至兩點鐘後出診　出診二元四角　遠處酌加　進城…元　號金…　貧病不計　一角　貧病減半　門診十點…門診三點鐘後出診

趙…弢　胡季…　…子雲　金尚齋　…李…恩…　同具

驅逐不肖領子連貴廣告

僕於光緒二十一年領得嗣子連貴…特連貴…情在前亦不便…殺今因其怙惡與之往來及銀錢物件等事僕既…恩斷…不悛…遂出…今已十五歲其中腹種不育…絕一概皆不干涉故此登報聲明諸親好友請勿…諸學勛謹啓

6162 Z

國朝畫家書

是書…張叔未先生鑒定自國初下訖嘉道以下百數十餘家名人題…拓香室所藏本社又輯各家小傳一冊以備參考…鈎摹刻石共四冊後附方蘭士…及書…家必要之…凡…鍛…火…用舊藏精本印…帖…部售洋二元

經售處

上海商務印書館…文明書局中國圖書公司…集成圖書公司…華堂朵雲…總發行上海…北東…五弄

西泠印社　乙

2123

朱仁華紗花號老鋪移居廣告

本號向開設四馬路角畫錦里去…皮…及聲宜啓源棧今移居三馬路中市春…茶園後面源大提莊西間壁朝北石庫門內擇吉三月念四日開張此外別無分號倘蒙仕商賜顧請認明住址庶不致誤恐未周知謹佈　八聲

寗波和豐紡織公司發息廣告

啓者本公司戊申年官利定四月初一日起照章給發請諸君攜帶息摺來廠收取隨送帳略以憑查核此佈

沙頭平糶徵信錄

…齋步頭平糶乞…賀…登報今將善士慨助另刊徵信錄如蒙樂捐再爲登報續刊前發捐簿乞還茲列芳名頌揚大德　徐炳文英洋一百元　葉…山桑…英洋三…伍十元　陳上川英洋一百念元　誠記…海公司英洋十三元　張景…英洋二百元　邱…記英洋二百元　陸春林英洋五十元　姜寶昌榮記英洋三十元　周步…洋一百元　陳應輝英洋六十元　…侶樵英洋五十七元　王肇…盧…棻英洋八百元　陳…齋　陳振聲英洋九十元

經理人告白

一分時神油

存濟堂老藥局開設英界六馬路仁濟堂斜對門仁壽里內第三石庫門此油係本主人秘製始創之初早聲明在前近有假冒購者留神

一分時神油

請余不信當面試之　效非分時分文不取

人有不世出之奇才變有不世出之奇功天下滿樂備方多矣何足爲奇而奏效之速必欲
限定一分時候如本堂秘製主人神油者固不獨古今中外未見抑且聞所未聞即世稱
立刻見效者已屬神奇不可多得再現一分時候之較一刻其速又不啻十倍可謂速之無以
再速者能再奇縱使仙丹恐亦未必如其捷其竟不世出之奇功誠無極也若謂余言
之過甚妙在外敷之藥可以當面試之試之莫與爭刻如在二分時候見效者雖分文亦不
取亦是見本主人一生好奇精益求精平意爲其始也創售甫數月已覺紛至沓來可以
絕妙跳不樂從吾知此為一出不數年而如不與傳舉國者決不出此今果不出常人逆料前後凡六世居然名滿天下交特此生意一盛冒牌者大抵魚目混珠不可不察諸君務須認
定本堂沿海諸埠詳細任北切勿大意主婦切切治各症分列於後一治滾水滾油火傷湯傷心胸痛雖甚立即止痛之約計一分時頭其痛立止並能速治凍瘡不遠
不落水愈後而無疤痕一治刀傷雖血流如注暈厥欲絕不論傷口巨細立時止血敷上一過一分時痛血立止其傷立合愈後亦無疤痕一治跌打損傷刺腫痛及風濕襲經絡骨節疼痛步
許奇功立見誠功超絕世云著奇神丹凡居家者不可不備每大瓶一元小瓶五角批發面議如購十元加二成十元以內仍照門市無扣遠方交信局寄購同時另發空信一函交郵政局遞來認
問最安

乙7042

商辦新舞臺

三月念二夜

日戲每逢禮拜三禮拜六禮拜日

劇中隨加巧彩新詞及五色電光

馮志奎　李醉麟　趙菊山　七盞燈　夏[illegible]　孫連生　小子和　夏月潤　十盞燈　小子和　孫菊仙　小連生　夏月珊

特別官廳情美寬潔可全包請客

大戰長沙　大泗洲城　紳弈鼎　寄頻觀論　新換拉　改頁東　房間洋　轉樓車　新紮善　異樣遊　巧彩戲斗　大轉彩牛　舞臺劇宮　(大少爺)

(丹桂茶園)

念二夜大減價正廳三角名角演

李德壽　小九山　白玉花　小魁仙　吳鳳翠　李德奎　周麻全　蓋叫天　王寶安　四盞燈　何家聲　五飛圖　白菊花

徐達掛帥　二進宮　西湖陰配　硃砂紅志　蘇三起解　雪金團圓　全盤界　武大勝　行戰關　女中雲　俠客銜囊　大三上吊　查潘鬥勝

丹鳳春記茶園

念二夜特煩名角合演拿手好戲

白玉梅　蓋月奎　白蘭花　富貴　恩曉峰　賽秀華　翠　李奎官　芬　洪秀奎　張彩玉　恩曉峰　賽燕飛

目蓮救母　李密投唐　小雲玉蛟　拾玉鐲　演中八　洪洋女　三義　紳歸天　頻演荷　獨衛會　木安　雙病殿　處鬪挑寶

春桂茶園

念二夜特煩文武名角合演好戲

龍鳳花　郭仙舟　小桂枝　林　小春來　三子　劉廷玉　安　焦利　林步青　三麻子　李慶棠

龍鳳呈祥　目蓮救母　獨占花魁　小義合　陣風戰　大長沙　德水　灘白　瑞查　新排　改良　翔七本　枝新戲　勝門

同慶戲園

開設虹口吳淞路鴨綠路朝東

念二日戲　正本　乞兒封相

夜演出頭　閨留學廣　途拘情碎

桂花棠　新起　亮仔　金山流　桂花端　大口佳　大口全　張飛廷　梁子平　公爺廣　金山流　桂花端　桂花棠　鬼馬興　新仔竅　起首　亮　木

改良　念一日起改良

日戲價目		夜戲價目	
特等	大洋五角	特等	大洋八角
頭等	四角	頭等	六角
二等	二角	二等	四角
起碼	一角	起碼	二角

每逢禮拜日戲照夜戲價目一例

（羣仙茶園）

三月念二日禮拜日准演大一

小孪仙　小長喜　小金仙　小巧仙　小珠英　小飛英　寶蓮　賽水銀　花鳳雲　郭小山　小筱春穆

合法場　演換子　女會計　空城計　雀今古　演花奇觀　蘆河白水　全班演　演殿　頌登　演殿　草橋關

念二夜正廳三角特煩拿手好戲

小馥仙　白文奎　小貴仙　徐桂芬　小蓉仙　小春穆　小鳳仙　郭四寶　花蓮英　小連花　金處　吳新寶

五雷陣　洪羊洞　孝牌　硃砂痣　百萬齋　大長坂　合演　龍虎　演進　重萬里　排姜女　新夫婦

丹鳳茶園

特請京都新到超等文武名角

恩曉峯

念二夜津商煩演蘆中人淡沙女

代演好戲獨木關病排安殿寶

同慶戲園

本園念四日為田竇二先師誕辰是日本班弟子慶祝千
秋此班中大典也演特別改良香花山大賀壽一齣備有
魚龍燈彩門等物五光十色輝煌奪目此乃恭祝先
師而設也鑼演雜打金枝一齣此戲值聖劉承平國泰民
安之時賜富貴壽考八臣之榮莫過於此一為先師祝亦
爲座中亦朋所戴也先師誕辰本年一次我班中弟子均
意興勃發各效其生平之藝全班文武共演獅子上臺其
然獅乃祥瑞之物躍變化妙並無窮加以魚龍花燈奇
中有有武有聲有色時腔新曲與尋常不同洵足奇觀
准十二文點開臺下午四點為止完一點接演者豪
園主恭設壽筵與同人道賀共享酒席至下點接演夜
戲搖也屆時請紳商男女各界惠臨賞鑒其特別奇異
蓋來未有之劇毋失其時爲盼

謀得利戲館

在英大馬路本公司後進洋房

本戲館新遴成自西式鮮
艷頭極雅緻今割二一月十二日看
演天到日八一月餘演做
八西人多男少幾人十戲
美國男和女十五六年者
好大八姐華音合十禮拜幾
加琴姐甚有禮門拜逸新
阻逐日開大准票戲雨
八點鐘九一點半戲目定
椅洋一元半一元洋價
洋二元包看下坐洋八
角十洋六角十二點止停演五
洋十元十二點　冊

乙7052

哈姆斯登大馬戲

兼演各種動物

在上海坭城外

張家花園內

啓者哈姆斯登乃天下賽馳名之馬戲班前曾遊列各國屢蒙各大紳商獎賞大有出神入化之妙今因道經滬上本園再三挽留情不可却允演日期不多即要回國倫蒙諸君欲賞眼界清光賞試之准演各種野獸戲並跳舞戲猴種奇希光怪中地素求見過內分虎豹獅象猿猴足野八並請屢等西國男女技師及音樂家備足跳舞等戲若頒一見無不料美頭素爲遍上諸士紳所每視特于西歷五月十一號即華三月念二日起每日下午三點開門四點鐘起演夜票八點開門九點道開演諸君早坐位是商本園特備電車專為蘭新處便設薦家內大馬路羅別臣琴行紳商諸君早起坐位張家花園內

價目

包廂容六八座	每間洋十五元
頭等包廂	每位洋三元
二等包廂	每位洋二元
邊廂	每位洋一元
裁碼	每位洋半元
小孩	每位減半

乙1661

禮拜二拍賣

水漬棉花

瑞和洋行

准於三月念二日下午二點三刻鐘在浦東董家渡碼頭內拍賣前日在吳淞外失火之色子璂輪船來

稍漬花旗棉花一千一百包

各客欲拍者務於二點一刻到英大馬路碼頭全小火輪其往倘各客欲去看貨所至小火輪行取樣前去可也惟拍定後當付定銀限三日內出清此佈

瑞和洋行啓

乙1667

（禮拜一拍賣）

珍藏歷朝御窰　花瓶文玩古董

廣利遜洋行

准於念一念二兩日上午十一點下午二點半鐘在本行拍賣珍藏御窰瓷瓶文玩古銅盧瓷花瓶器古銅瓶花寶鏡屏宋元鼎爐插屏唐宋乾隆明及瓷瓷正元人山水字窰古物名顏繡另物細內佈摩利洋行啓不計此

禮拜二拍賣

瑞和洋行

准於念二日兩點半在本棧拍賣八信麒麟送子白芙蓉紗唐八美絲光元羽綢增
裕士農工商日色方巾毛羽紗茂生色斜地羽綢色白花羽綢色素羽綢金銀花羽綢色花
標色花線春元羽綢和平白龍觀色木易城禿元羽綢色素羽綢怡昌回羽綢州色毛花羽綢色
紗好時美美圖元素洋和平紗茂花木太西緞義記色素花羽綢花絲元羽綢色危方
市色洋紗丹平團色花洋紗色標色洋花大西緞色花羽綢毛花羽綢金危獅
布市色牡丹青光紗色素洋紗絲光品花席法色花羽綢四十五磅
平地元花席法昌招牌元色素洋紗絲光品花席法色花羽綢四十磅
順利金合花市布華昌招記紗仁記彩羽綢十四磅
鹿鶴和合花市布華昌招牌元色素洋絲光品花席法色花羽綢
通十十磅另半無實市本布八四人搶元色素色標洋紗仁記色花羽綢
五十餘旦豐泰花其藍牛太降細布布茂牛飛馬老中國人子雙料又念餘包不計此佈
全八念支雙全八棉紗十包平美八色花標各色正頭

豐裕樣子

乙6072

禮拜二拍賣

洋貨足頭

價不限均

寶和洋行

准於月之念二日上午十點本行拍賣洋綢紗二箱和興
三凝呂行拍賣洋綢紗二箱仙鎮
元素羽綢布斗紋呢仁記仙色
力把子豐泰八記卅碼五元花圖色
元素羽綢仁記四季發財色花色花
細仁記華圖白洋紗紋色花羽綢增
二美月仁記華圖白洋紗紋色花亞士
元羽綢雙白和興細布得子子士
亞士雙條子細布譜洋中得地
碼細細布和興八子花洋狗花梁中
搏細布布和時興條八花細紗飛馬
素泰西緞餘貨什牌二仙洋計此佈

乙6032

禮拜二拍賣

押款貨

金鋼鑽寶石
珍珠翡翠
首飾金銀鐘表

亨利洋行

准於念二日十點半在本行拍賣金鋼鑽胸針金鋼鑽耳圈戒子金表珍珠耳環頂圈耳環翡翠寶石掛子眼鏡針耳環天文表鐘馬車表皮殼表天表鐵子打橫金表手錶表殼表金表一並表應上等表洋行啓時針並鏈表等物首飾俱全此佈不計得利洋行

乙6083

禮拜二拍賣

瑞和洋行

准於二十日下午二點鐘在坭城外路二號門內大洋房拍賣住家生財像俬書櫃樓房間洋房大餐枱琴一架應等物件星不另上等洋木器一切等及計此佈

乙7092

禮拜三拍賣

淨漬貨

（瑞和洋行）

准於念三日下午二點在本行拍賣半皮二箱香皂二箱牛奶數十箱香餅二萬一箱四箱十箱香餅干一箱力法箱洋鐵盤一箱宋餅一箱方呂香水箱酒古亨呢洋傘存燈士水門三十條燒雜貨鐵絲數十擔餘根鑄鐵磨師意酒洋行啓

乙6131

舒途士

旅海客要藥

ZOTOS

航海旅客每患暈浪今英國名物舒途士發明新藥一種可止暈浪此藥已經舒途士家居各國名醫試驗者皆言不可不驗現設公司在西國各舟名醫西洋各國公司已設總行在西國倫敦並將舒途士之名代為銷售各國均有出售價洋每元另附不詳倘欲購者須來函購此藥者請往江西路廿二號老公茂洋行經售處告保險報房

乙4152

禮拜三拍賣
公平貨不限價
瑞和洋行

准於念三日二點[illegible]機器貨以平淨貨料蠟唐三友軍台雙花圈[illegible]蠶選氣證順風大發五福來朝長江會剎花彩八鳳天官如意雙小八點炮問津圖利市三倍二仙散葉后進宮八陣圖揚家將雙飛馬龍漢宮春曉門內草海上名妓德配一圖萬紫千紅宮彈琴五童子四子立陞彩石磯飛珠奪錦代軍圖鴻連大發一品香連環球四壽圖打麵過新年萬年如意四八虎花牌九虎童日光綠光牛頭光圖光麥草光邊彩邊白象本邊元羽綢甘露元羅緞八陣圖僧唱光九洲童色花素大西緞百子高陞禿茶甘露菜尾花羽甘露頭號色花穿綢四劉海闊龍花穿綢甘露頭號色斜地花羅緞八陣圖色花羽綢三財圖色立巴次八陣圖色花線八陣圖麻尾膠布預兆豐年印花紗八劉海甘露雙小八點炮九應九財董高陞紅玉得勝九恒八陣圖預兆豐年禿白禿元洋紗打虎三德三正細布十四磅八鳳十一磅至十五磅劉海市布雙獅頭英標布天字二號三號標白竹布馬上號三賣故原布各貨均限二禮拜出清此佈

禮拜三拍賣
准十點鐘

本行於念三日拍賣八馬牌色羽毛元青象牌虎牌雙鳳馬頭羽綾大紅馬頭雙鳳虎圖虎牌單鳳嗶嘰單雙鳳色呢如願圖元青尺六絨元青色童四喜狀元紅彩福壽有餘泰西緞元青二喜喜麒麟送子黃邊泰西緞六磅藍蠻布七磅藍蠻布以黑瓶紅蠻紅僧帽藍革紅瓶單瓶藍瓶三D藍嬉錢三丁雙瓶布十磅紅七子紅蠻藍雙鴨團蘭藍蠻蠻藍元羽龍萬倍利千金布十二磅七五藍六子布十一磅彩八船布十一磅七斤彩鐘布十二磅十五彩蠻十十磅八象細布十二磅雙梯搶八面鳥八搶三八炮搶細布十四磅牛頂組布八象八馬車組斜卅碼至四十碼單見電車松鼠細斜五榮圖回湖圖雙星門素金一等標市二四蓄五惠大洋行色夕法色立巴子色花羽紗藍藏洋標另有羽綢元羽綢泰西緞達子色絨洋線紗等貨此佈

怡和洋行告白

禮拜三拍賣
稍濆棉花

准於本月念三日下午二點鐘在本行拍賣稍濆棉花數十包屆期請駕臨小行面拍此佈

禮拜三拍賣
魯意師摩洋行
發創自同治[illegible]年即一千八百[illegible]年

准於念三日十點鐘在本行拍賣電氣燈壁燈踏車新式地毯小狗並各種字畫間住宅木器鐵床鐵器什物等不及細載此佈

計開

魯意師摩洋行啓

禮拜三拍賣
淨貨
上等法國箱頭吃食
亨得利洋行

准於念三日十點鐘在本行拍賣法國嘶宗魚嘶門魚黑白湖椒粉番茄芥末芥茉酸菓酸荳花旗水菓黑菓馬[illegible]全姆全利方糖醬油菜油牛奶咸牛肉洋鹽餅干白塔油牛奶海木魚碑不明立力八頭浪嘜酒意國萬茂為四格白蘭地紅酒呈酒荳[illegible]水以上各貨共計九百六十餘箱皆係淨貨如欲看者準禮拜一二即念一念二日隨時可至小行觀看可也此佈

亨得利洋行啓

禮拜四拍賣
正大棧拔貨
[illegible]和洋行

准於月之念四日上午十點鐘在英界三洋涇濱下挽正大洋棧內拍賣鐵雞念五箱牛肉汁三十四箱各色洋酒二伯五十六件牛奶八箱碎布念件各色洋貨一件另物不計此佈

元芳洋行
每禮拜四
不限價拍賣足頭

本行創設在上海已四十餘年專運英國名廠各種足頭來華按期於每禮拜四上午十點鐘在本行不限價拍賣後列各名本行按期歷來悉遵章程無異今本行將刻有貨目錄合諸貨均列明籌內遠近貴客欲拍買並須看小樣者請本行可也連將按期拍賣各貨列後各色羽毛嗶嘰元色羽綾元色泰西緞元色毛羽素羽紬各磅洋紅標市布原布漂標細布斜紋竹布漂布等

上海英商元芳洋行謹白

禮拜四拍賣
瑞和洋行

准于念四日十點鐘在洋涇浜順泰木行對面北京路麥[illegible]路[illegible]號一克拍賣大洋樓一所[illegible]間另有平房及一房不計應另此佈

魯麟洋行告白

啓者本行以前所發出之棧單各號於三月以底清出如來不及出清則照來本行逾期倘有即是自誤特此佈告

(德記謹白)

啓者敝號開設於元記棧圈內業於一月所有一切歘作保任一擔圖草事件恐未概知特此登報申明

乙2113

聲明

今在途遺失壽昌莊票四十三號一千四百念四兩已向該莊掛失三十元作廢兩收各號特此聲明切勿收用新登報

瑞豐號

(遺失息摺)

今遺失典樓一百十九號七十八百二十號一息摺向該經理說明作廢恐未登報特此知照周榮熙啓

乙2115

(盤店聲明)

本城花園內鄉十二樓生意所有店扇與財物盤與一切往來均向一記經理概不涉與直樹記特此聲明記告白

乙2116

不愧毒門聖藥

今夏余道嚮上海豪玉友蘇三之走日初意不太花地娼妓後便小物歷延天壽都京子…

謝

…服齋製藥念姚十氏敬錄[illegible]

乙1698

聲明失票

今於念三日持和記票十二月一號本年洋一千…另四十七元七角分已說明作廢切勿收用…

(遺失派司)

茲由輪船於一千九百零八年三月七號進口…

R　S

聲明道契遺失作廢

茲有美冊道契一紙第一千九百九十九號計地一畝…

乙2119

廣東彭壽堂始創最靈驗
真三日全愈珠珀白濁丸

此丸乃本堂獨秘奇方合天下各白濁藥無如此丸功效神速無論新久五淋紅白二濁痛而且腫及醫藥罔效之症一服此丸小便立刻通暢去腫消脹止痛通淋定痛至三日包可全愈萬無有不試又愈真妙之藥萬不及一也…二元單料一元小瓶…上海棋盤街廣東彭壽堂內懸上海縣告示爲記切勿悞購

乙1218

(遺失圖書)

浙省蕭山趙靈堂客于三月初五日寓中遺失新豐公棧書內盒子一个…記書東趙瑞興英圖記印章等均在內…登報聲明如有人拾得送來…

趙靈堂告白

乙2127

告白

啓者本館並分棧杭州清河坊開市中…

乙1860

廣東陳恒德堂馳名
虎骨熊油膏

本行專治男婦老幼五年七傷骨痛…

本居開設上海廿餘年…

燕醫生瀉補丸
各藥房均有售

凡人飲食過多腹中膨脹胸膈悶閉服之燕醫生瀉補丸藥立見神效虛實咸宜果無後患消食通竅靈驗異常全球購服頗多諸大名醫皆已試驗莫不謂效力偉大有志衛生者其各留意可也

高德醫生
視學專家

本行醫生專門考驗眼光包能配用深淺之合格可治目疾…

遺失莊票

今遺失義善源莊票三紙計六千…

(自運廣東各名家藥丸)
代售廣之館藥

本居開張上海廿餘年…

美綸洋行廣告

本行新封…

宣統元年

申報第貳張

三月廿二日共四張

鳴謝

予於今正因事赴甬道經申江少作勾留甫一二三知己之約作狎邪遊一時簉樓楚館殆無虛夕如是者日事體下體遂瘺漸致潰爛因此焦惶大措遍求醫藥均歸無效且愛日見腫大痛苦異常幸蒙友人介紹請與盤街廣國藥房道幸余先生醫治當經先生用刀將潰爛之處割去然後洗以藥水敷以藥粉次日即覺其痛減止不數日而向竟霍然全功因念無以報德特此登報鳴謝先生于內外科各症別有心得均能應手取效非尋常懸壺者所可同日語也每逢禮拜三亦施醫半日

浙甯陳振鏞頓首

止遺精第一妙方

廣東陳恆德堂包愈遺精癒後永無再遺之患若有半句虛言神明共鑒

每大匣三元中匣二元小匣一元　假冒甚多購者認明

凡患遺精之症皆由腎水耗竭相火上炎或思慮太甚酒色過度以致心腎不交無夢自遺日久則面黑肌瘦四肢酸軟虛勞傷從此起矣本堂深採病原得異人之妙方秘製奇效遺精丸此丸專治遺精當日立止屢試屢驗百發百中無論遠年初起有夢無夢服之立刻見功重者一大盒除根輕者一中盒全愈永無後患且大補氣血延年益壽腎虛種子惟此種妙方四海之內乃本堂獨得秘傳之妙方藥酒安神止遺除根之真驗每大匣圖購信力自給○鋪分上海英大馬路萬歲壽圖對門德仁里內石庫門廣東陳恆德堂謹白

包出生髮膠

本主人專門包治頭面部六種藥○鏡面散○生髮膠○咬髮鮮○頭痛○目疾耳聾　包治包愈如或不靈加倍受罰保單爲憑

髮名血餘血虛髮落本主人得神州醫院長陳省三君用格致化學考出一種生髮專藥治病後產後禿虛髮虛血枯血虛或髮黃髮枯髮癬脫髮專患照仿單用能使○髮重生而且烏黑滑亮試驗至再效如神價廉物美非市上之生髮水生髮油可比(每瓶洋半元每打洋二元五角)又製專治咬髮藥每瓶洋三瓶每瓶大洋四角不靈退空瓶璧原洋○上海盆湯弄新橋南首北無錫路人壽醫藥室餘年氏啓各省均有分售惟仿冒甚多購者注意

上海商務印書館新書出版

英文益智讀本

每冊定價大洋一元

此書爲東吳大學堂教習美國文學博士祁天錫○○○所著復經文科進士鄺富灼先生悉心校訂

吾國學者所用格致課本皆採用外國書籍是有二弊程度未必適合一也名物非所習見二也祁君旅華教授有年悉此二弊特著此書以爲東方人士治物理學之初步書之價値自無待言插圖百餘幅亦皆極精

美國游學須知

每冊定價大洋七角

南海鄺君富灼科北洋大學高材生也留學美國大學有年特著此書以告世之遊美者

書中詳述美國學制課程風土人情飲食居寄膳投考入校以及改裝請咨途次情形纖悉畢備誠留學界之指南車有志爲新大陸之游者不可不人手一編

瓣香盧崔製半夏功效

總發行所上海棋盤街集成圖書公司啓天津南洋書局文美齋山東全省官書局蘇州振新書社的真始創崔製半夏○附近假冒僞藥欺人○購者認明瓣香盧牌號○案懸上海縣正堂告示爲記

凡人身體之病以肺經居多肺經所發又以咳嗽痰喘爲最緊肺爲華蓋居中央衛之處而其質又屬嬌嫩爲氣血之要道故稍受外感便發爲痰氣促此其明證見患斯疾之人始則咳嗽痰壅繼則聲嘶失音嚥則略而嗜瀉咳嚮肺液成痰有因咳而成勞瘵者亦有因咳終身不愈者此皆因不治之誤到此地步縱使和緩復生亦焉挽救之術可不慎哉本堂創製消痰半夏爲從前未有當本堂發行之時各報上遍登無他家出售此藥自發兌以來中外仕商無不極口誇美者僉後謝函汗牛充棟已早天下馳名毋須細述茲因病治之症恐未周知謹特詳明如左○五勞七傷諸虛百損○文武[illegible]羊[illegible]○老年中風少年痰厥○病後衰弱血少氣虛○房勞過度破血見紅○咳嗆痰液痰中帶血○老年精虧血枯咳嗽○初起傷風寒熱咳嗽○咳嗆○哮喘氣急痰喘咳嗽○陰虛勞嗽久咳○虛勞瘵弱吐血咳嗽○咳嗽氣虛早晚咳嗽○哮喘傷風諸般咳嗽○氣管熱燥咳嗽○[illegible]鬱咳嗽○寒痰濕痰六鬱咳嗽○氣閉痰壅乾咳無痰○肺燥肺痿五色痰○變傷風痰咳嗽○因咳遺精久咳湯○久咳成癆汗骨蒸○肺疫潮熱咳嗽○少年色勞咳嗽失音○天氣風寒肺枯咳嗽○痰飲滯中寒北失常○手足麻木猝然痰中○痰火氣急中風不語○神昏譫語夜卧不寧○氣逆血虛久咳不愈○以上諸症輕者一盒重者一料斷根惟孕婦因有別病不宜[illegible]有奪天造化之功鬼神不測之妙惟願有[illegible]改服半夏靈此外無論異常危險百藥無功服後香勳立奏不差之理[illegible]仿造民究本堂影射仿單上有照片可由郵局照注意注意惠顧諸君務須認明瓣香盧牌號在根德里內附近假冒慎重慎重

四角小盒一元二角每料大盒洋十三元二角

上海盆湯街新橋南堍見香店轉灣約二十家根德里內崔氏瓣香盧啓

善治耳聾

上海棋盤街廣東彭壽堂眞正第一家始得異法即愈耳聾丸○立服立愈○假冒甚多○購者宜愼認

售韋廉十醫生紅色補丸批發

天下治耳聾之第一奇藥也虛言欺人罪我惟天每匣四元中匣二元小匣一元雙料加倍功效更速如兩耳擾損傷常流膿水另搽珠黃吹耳散即愈每瓶洋五角鋪分上海棋盤街廣東彭壽堂內懸上海縣禁止假冒告示爲記近多冒名仿售幸勿受愚

凡患耳聾者因腎水下虧相火上炎或鬱火易肝以致耳裏目昏視聽不靈皆因陰虧陽倍而其病源尤在氣虧血虧不能流通呼吸不能貫達氣逆則虛火向上故有耳鳴耳脹耳痛言語不聞等症本堂起首創製異傳秘方加工精製凡專治一切耳內之症無論男女老幼兩耳重聽雖二三十年老症服之立見奇效轉聾爲聰補真陰生津液攝納浮陽除根虛熱重者三大盒斷根輕者一大匣全愈妙在神清氣爽身體健永無復發之患且乃

接緊要新聞

桂撫奏派清理財政局會辦 廣西

○廣西巡撫張鳴岐片奏清理財政局已經省照部章檄飭署藩司王芝祥充當總辦於本年閏二月初一日先行設局辦事其科長科員亦經查照分別遴委惟本省並未設有運司亦無駐紮省城之關鹽糧等道其現辦財政局所之道員僅有總辦兼辦政事處丁憂太平思順道莊蘊寬一員前經陸軍部派赴日本閱操尚未回桂清理財政關係重要應派人員未便虛懸查有捐升候選道廣西補用知府彭清范在桂有年現充派辦政事處提調於本省財政事宜極爲洞達業經由臣檄飭充當清理財政局會辦合無仰懇天恩俯准將該員彭清范以道員仍留廣西補用免繳分發指省銀兩以示體恤三月十五日奉 硃批着照所請

川督奏准開復被革各員 四川

○四川總督趙爾巽奏稱光緒三十二年七月前奉天財政局案內被參各員當經奴才將此案情形面奏奉旨恩准調往湖北差委毋庸赴奉於次年二月因葉景葵等九員在鄂辦事始終勤奮奏請開復奉硃批葉景葵等九員先行開復原銜准其調往四川差遣俟該員等辦事著有成效再行奏請加恩遵即飭令該員分別赴川聽候差委並分辦省外要件當將先後到川之前分省補用道周鑾詳委充農工商交涉文案兼會辦滇黔鹽務該員思慮周密因應咸宜前分省補用知府任毓麟委充度支文案並會辦經征事宜該員綜核精密擘畫周詳前分省補用直隸州知州全祿委充經征局總收支謹慎出入絲毫不苟前准補奉天承德縣知縣田徵葵委充軍政文案涉營務處歸併營伍一手經理調度有方屢破巨案並將前二品銜軍機處存記奉天候補道葉景葵委留辦後路轉運該員購辦核實不辭兵機前二品銜軍機處存記湖南候補道金還委調查一切新政偵察非常該員才大用宏報告詳秘均屬著有成效合無仰懇天恩開復原銜其周鑾詳任毓麟全祿田徵葵葉景葵金還六員開復原官原銜免交指復銀兩留川補用三月十五日奉 硃批着照所請

故員岑毓寶奏准附祀 廣西

○廣西左江道紀堪謹據泗城府知府唐祖澍署西林縣知縣楊漢華詳稱泗屬城鄉紳士蒙源森等數十人遞具公呈以已故雲南布政使岑毓寶性篤忠貞胸饒鈐略束髮從戎即隨其兄前任雲貴總督岑毓英襄辦軍事當咸豐初年值雲南師宗縣沙匪干幅等聚衆謀逆屢寇凌雲西隆西林等州縣騷然有燎原之勢承平日久民不知兵而粵寇洪秀全逆燄方張泗屬僻處一隅兵力不暇遠及岑毓寶隨其兄毓英親率團丁迭次與賊血戰遂將首逆王幅等擒誅餘匪殲除殆盡地方轉危爲安嗣投効滇省軍營剿辦回匪出師越南辦理前敵營務卓著戰功洎同治年間泗屬又迭遭兵燹田地荒蕪饑民流離載道該故員同籍省墓慨然捐資相濟並商郡守招撫流亡捐助牛隻籽種俾資耕作又該故員於出師越南歸來正當西隆州三份冲白苗釀事滋擾闔鄉悉之受禍苗性之難馴捐資商請地方官聯合西隆陵雲西林三州縣鄉團以張聲勢設法將頑苗首惡殲除諭令安分熟苗得該冲各生苗轉相開導使知儆惕不獨至今白苗安然無事而三州縣聯團得力實自該故員倡之迨其罷職回籍（按岑毓寶在護理總督任內以用人不當奉旨革職）猶激勵各鄉團丁隨同地方官將西隆州消達村積匪綽號霸王徐三殲滅以除民害經前撫臣奏報有案綜觀前後事實是該故員岑毓寶有功桑梓實非淺鮮岑毓寶於光緒二十三年五月初二日在籍病故雲南合省紳士（按紳士爲雲南翰林羅瑞圖貴州總兵丁槐等三十七人）感其德同赴雲貴總督衙門呈籲具奏懇恩將該故員革職處分開復欽奉上諭加恩著開復原官仰見先朝追念前勞凡屬臣民罔不感服紳等闔郡人等咸被其澤久愈難忘謹合詞籲懇詳奏請於敕建原任雲貴總督岑毓英本籍專祠內附祀得以歲薦馨香以崇德報等情該道當即據情稟由藩學臬三司詳准桂撫奏請將該故員准予附祀以順輿情已於三月十五日奉硃批著照所請

西報譯要

◎粵漢路債問題近聞　文匯報載二十一日倫敦電云據柏靈電稱粵漢鐵路債款問題不日將由英法德三國開談判會籌商調停辦法聞將德國債款增至英金五百五十萬磅而將川漢一綫包括在內英法兩國將享供給川漢鐵路材料及委派粵漢鐵路總工程司之特權

◎中政府請赫德回華　字林報載十九日倫敦電云中政府已請赫德君回華任事赫氏能否允請尚未定議

分類新聞

政界

鄂督嚴懲不知檢束牧令 湖北 ○鄂督陳少帥劄據襄陽道施觀察紀雲禀稱撤任光化縣典史呂寬專事賭博交接同僚如前巡防隊統領吳直牧廷瑞川鹽局兼官錢局委員陳令偉統捐局委員史牧謙籌餉局委員竇倅益大都相與往來互相徵逐光化縣刑席許伯蒂沉溺尤甚

聲名平常已飭光化陽令辭去等情當以在官人員理應制節謹度愛惜身名乃竟羣居終日作爲無益殊屬不知檢束除吳直牧瑞棠經撤差應毋庸議外所有陳令史牧寶倅三員均應記大過一次以示薄懲典史呂覺既經撤任應飭司催令回省隨時查看不准在河口逗遛光化刑席許伯莘雖已出署仍由縣嚴詞拒絕不准再到光化嗣後該牧令等務須極力檢束毋得再蹈前轍致干撤差

警察與保甲同源 湖南 ○湘省華容縣王令福厚以該縣警察保甲兩項分別城鄉辦理情形具稟省憲刻經臬司陸廉訪批云查警察之制創自泰西權限雖寬而其調查戶口編制番町之法則與中國保甲之意暗合方今百度維新迭奉民政部通行各省興辦警察非謂保甲之不善也良以積久弊生古意寖失特改警察以更張之果能實力奉行互相糾察則十家爲甲十甲爲保之法即寓其中正不必謂警察宜城保甲宜鄉強而別之爲二也該縣拘泥舊制必欲二者並行殆亦未明中西之法異流而同源歟至該舉人嚴鳳鳴等所請擴充警察一節或者經費出自鄉間不願從歸城局究應如何分辦之處仰即妥定章程認眞整頓總以有益治安不滋流弊爲第一要義該縣責無旁貸愼勿視爲具文

交涉

澳門葡人開會詳情 廣東 ○澳門葡律師羅剌士高於初十日刋發傳單邀集工商各界於十二日下午就議事亭大堂會議改良澳門事宜是日赴會者百餘人中有華商蕭瀛洲等二十餘人前任香港經歷司薛亦在座先由羅律師演說開會理由旣畢由衆公舉羅律師爲臨時主席並舉施路華爲書記次葡人巴士都演說謂今日之議能否有濟願諸君先爲解決闔座譁然巴士都即不復言繼由打司路化演說略謂澳門不幸而生今日之危險現象粵垣及香山華人結會抗拒實出無因省城自治會所佈實澳門之事亦多不實不盡蓋澳門政府對待華人利益一體並無歧異所有風俗宗教向不干預惟保治安以衞華人且無敢以非法干犯華人物業況葡人之待澳門非藉勢力強篡豪奪祇因經商而來與華人偶居無猜遂任其子子孫孫生斯長斯是以向來交際皆尙和平一千六百二十二年荷蘭攻犯澳門葡人竭力保守視同屬地迨一千八百八十七年中葡訂約中朝將地讓與葡國而歷任粵督亦未嘗因疆土之事移文詰責是葡人之與華人向無仇怨越分之事有可概見今乃私家結會謂拒葡人侵佔疆土且有揑造謠言謂葡官故放瘋人擾亂鄉村此等造謠煽惑之人日後必能查出惟吾等今日之最要者則電請葡廷速行派員畫界蓋今日之議並非欲拒香洲開埠緣香洲雖與澳爭衡然或者因是使澳門政府知所儆戒速圖改良則且有益於澳門查澳門前准華商設會以變通上下之情華人稱便旣而葡廷諭撤該會改設葡衙牙商會而民心由是漸失蓋葡會章程凡各商家未入該會者不得視同商業遇有事故公堂判斷紛歧而華人商店多未入此會是不啻驅華商往香洲也又修建屋宇請領執照甚難是亦厲民之政現任督憲明知其弊奈大權莫屬不能改良此又當電達葡廷者也其餘各人演說大都意見相同華商蕭瀛洲等則演說前三十年澳門興盛近三十年之衰敗衆旅議決五事電請葡廷照行一速派畫界員到澳畫界二准澳督有權便宜改良政治三速辦廣澳鐵路四速將一千九百零四年中葡和約簽押交換五疏濬海口當議至第二條之時有從葡官遊澳之葡人十餘人皆以授全權與澳督爲不合力駁是說終以贊成者衆遂決議旋即籌集電費約四五百金而散

通飭保護遊歷洋員 蘇州 ○蘇撫陳中丞近據直督魯撫咨准日本英德各國領事函送洋員商人遊歷護照內開日人田崗正樹由天津赴直魯陝鄂蘇浙皖等省游歷又英國商人邦基往魯直河南江蘇奉天等處又德國牧師魏彼德偕其夫人由泰安赴魯直蘇等省遊歷均須三年繳銷護照咨請沿途保護等情中丞接咨後准即通札蘇松常鎭太五屬一體遵照力任保護

軍界

陸軍學生規避取巧 南京 ○直隸陸軍速成學堂第二班畢業生陶永謙考列中等以協軍校發往近畿第一鎭聽候差委詎該員始而藉假四十天回籍辦理故父喪務假滿之後又藉詞母病私在浙省原籍投効當差現經練兵大臣査悉除將札件吊銷外並咨行各省新軍一概不准錄用以爲規避取巧違犯軍律者戒南洋陸軍第九鎭徐固卿統制接咨後當即轉飭江寧鎭江江陰各標營一體査照

嚴拏盜槍通匪兵勇 江西 ○贛撫馮中丞批巡防左路統領李泰發稟云該路第十三營右哨一棚正兵蕭金銘二棚正兵易淸雲私通革勇廖雲桂同謀盜槍實屬胆大妄爲惡殊叵測究竟有無私通匪類情事自應確訊懲辦以肅法紀旣據該營將該革勇等一併送交南城縣收訊仰兵備處會同按察司即飭南城縣遵照迅將該革勇廖雲桂等逐一提審研訊確供按律擬議詳候核辦

政府注意兩粵沿邊砲台 廣東 ○陸軍部以前次鎭南關及河口砲台被匪佔據雖由匪徒乘瑕抵隙亦由於布置疎忽防備不嚴所致查粵桂滇邊一帶均皆扼要之區凡經建砲台要隘之處均應爲酌今昔形勢分別輕重緩急加重防備切實整頓現特列表飭將沿邊白龍防東及龍邊左軍又輔四方馬鞍各砲台及防務布置邊要形勢一切情形詳查具報考核認眞妥籌整頓以重防務現已咨行來粵查照具報

學務

考試選拔優職近聞 浙江 ○浙省提學司以此次考選優拔頭緒紛繁應參酌舊章遵照原奏新章辦理分別准考與不准考開單札飭各府轉行遵照辦理各場試卷限定五月初十日送縣蓋印呈府加結送司以便與考各生選拔不獲雋則可考優考職定於二十五日取齊

京師肄業學生立案 安慶 ○皖省各次咨送學生李鴻逵等升入大學預科肄業現准京師大學堂總監督劉咨稱業經覆加試驗分別錄取將李鴻逵李永福編入英文甲班肄習汪啓疆朱型陳玉淸胡昌熾洪

懷祖編入英文乙班肄習鮑光祖編入德文班隨堂授課等因皖撫准咨後即行提學司查照立案

核准保奬武弁長沙 ○湘撫岑春帥准陸軍部咨開湘省會辦會匪分別異常尋常咨保五品軍功鄧樹滋六品軍功龐文輔二弁經部核准均照尋常給奬以外委拔補汛缺計册費銀二兩呈請咨解當即轉飭該弁知照

實業

諄勸捐助荒基蘇州 ○蘇州農工商務總局批職員陸慶浩禀云查商品陳列館及勸工場之設意在振興商務使蘇省土產得以暢銷民間製品得以改良上籌國計下裕民生消息甚微關係極巨業經本局詳請撫憲奏陳立案該職顧念桑梓力圖公益雖不毀家亦當捐產試思本局司道悉任地方官吏皆人視之傳舍此之過客然重憐蘇民之困猶爲此補救之圖何況該紳生斯長斯聚族於斯若坐視父老子弟之饑寒而不之救抑何其忍也查近來各省創辦鐵路及開闢馬路無論坟祠多半拆讓事關地方公益墓且遷徙矧在荒基又查南京建設公園勸業會及諮議局各項公所圈用民地至七百餘畝之鉅咸皆樂從無有爭者豈蘇人好義不如寧皖乃該紳謂祖遺舊業一旦斷送職手無以對同族更無以對先人等語尤屬迂謬夫子弟有不守庭訓遊戲徵逐將產業典賣方謂不肖若識大體獨公用揚名顯親道路之人方將歎羨其先德垂之永遠無有窮時眞孝子賢孫之所爲也復何辱之有焉該紳契據果確候勘丈公所禀復後照畝發給官價或換以他荒二者聽擇其一倘能遵照此批願捐爲公產者本局即當詳請撫憲奬勵以崇名譽而勸將來本總辦前在湖南沅州曾將住宅花園及洋式樓房兩棟捐入民立學堂推已及人敢勸該紳古人有云人之欲善孰不如我該紳其三思之

變通墾荒繳價章程安慶 ○皖省勸業道童觀察擬推廣各屬墾荒事宜特變通繳價章程每田一畝繳價錢一百文每山一畝繳價錢八百文田以五年爲科山以八年爲科其價先繳四分之一俟成熟後再繳四分之三先由該墾戶備價禀報請領執照准予開闢業已據情詳請撫憲核准照辦矣

雜記

贅弁職官大鬧妓院江西 ○贛省二義祠揭州某妓院前日先有候補職官在內賭博後有城守營弁亦乘興突來彼此各不相讓以致吵鬧經東局巡士聞鬧入內查見拿獲龜奴一名營弁二名職官二名帶局訊明將龜奴薄責勸限驅逐房屋發封營弁見機自諱稱係營兵即發交營主發落惟職官强硬自稱候補縣丞在花廳拍座喧鬧局長大怒飭即扣留將禀送巡警道署該職官懼始乘間逸去

定期決犯松江 ○土匪頭目蔣長生自獲案訊實後經府尊戚太守詳請省憲科以就地正法之罪二十日奉到釘封文件批准照辦遂定明晨綁赴東嶽廟斬決

批駁佐理家財之塾師江西 ○贛提學司批南昌縣附生黃維貞禀云查前高等學堂所發文憑原爲寒士授徒之保證並非書生涉訟之護符該生在蔡家敎書如其率履不愆何致被人毆責乃以彼此爭產之故不惜以瘏口之苦卒貽剝膚之羞師範之謂何獨不能反躬而自省耶至另單所列饒紹津種種劣迹在饒紹津誠有不韙究與此案何干該生與人齟齬不問事之曲直若何而獨以訐人陰私爲自己復仇之地用心如此其他可知本署司提學是邦主持教育凡屬教育範圍以外者均不願與聞該生以塾師而佐治家財本司不欲以學界而兼理詞訟所請轉移拘訊之處礙難准行

奉天公園之坍塌奉天 ○奉天公園於去歲十月初旬落成所建亭榭頗爲美觀距十二日竟爲大風將該園東北建築之亭吹倒適有工人二十餘名在內會食以致壓斃八名稍有微傷者十五六名受重傷者五六名當經園丁報至督署徐菊帥特派巡警道巡防中路統領暨地方官等赴園勘驗將傷者舁赴醫院調治死者予棺掩埋

評事

庚子被罪諸臣之予謚

庚子之變天昏地慘侃侃諸臣如許袁等爲端剛構陷縲首東市中外冤之景皇帝旋悟其奸下旨辦諸臣開復原官已足慰忠魂於地下今攝政王再沛殊恩特旨賜謚尤足慰薄海之人心然記者謂攝政王之意不僅欲加恩庚子被辦諸臣已也我小民應知賢王之用心且拭目以覩賢王之後命

清談

複選舉之運動法

某縣初選當選人留學生也於複選投票前思所以當選而未得其法躊躇再四始躍然喜曰得矣得矣遂出門偏謁其親戚朋友之初選當選者見甲則要之曰我與爾調換投票爾舉我我舉爾弗爽約見乙則又要之曰我與爾調換投票爾舉我我舉爾勿爽約見丙丁戊則又約之如甲乙私心竊喜以爲我計售矣不料投票前一日丙適與甲遇甲問之曰爾舉何人丙曰我已與某有成約甲大駭曰某亦與我有成約於是兩人心知其奸遂廢前議另舉他人迨開票某僅得二票落選頹喪云

記者曰我輩挾此詐術以騙人選舉票而卒歸無效者已非一人若某董若某數圓皆是嗚呼運動亦多術矣善運動者能出其微妙秘密之手段以籠絡選舉人無痕無迹人且樂爲之運動而不悟其奸一旦脫穎而出人且交口稱之斯眞運動之老斲輪也某乃出此下策其技窮矣我且憐之

文苑

續海上竹枝詞 （高釋玉）

美歐商戰太無情不事操戈不執兵中國天生陳列物不歸禽獸一猩猩

管領山梁作大王天生傑幹自號齋要知食采分封地新設書攤大[illegible]旁

黨人不脫黃金餌志士全憑口舌爭天佑我清無一事中原歌舞樂昇平

諸君何事苦嘵嘵潑婦罵街犬吠堯誰是維新誰守舊大家分吃墨漿膏

短後長裙色色精眼懸金鏡耀人明翩然補出新名片合署章台女學生

野草閒花夾路鮮眼前祇覺粉脂妍沈沈黑闇泥犁獄多少爺娘賣血錢

文明影戲幕初張軍樂嗚嗚各獻長如此男兒好身手不臨戰陣卻登場

瘰串全消

○在細甸有患瘰串結核腫痛者爲韋廉士大醫生紅色補丸所治愈皮膚之優劣爲身體強弱之現象瘡疥[illegible]

凡皮膚所發各症皆可證明其身體無強壯之實情也而推其原因實由其血不潔或淡薄所致若不速治則後日之痛苦更有甚焉者矣其惡根既在血中則治法祇須使血潔淨而生新血爲恆久不易之良方韋廉士大醫生紅色補丸爲如何神速醫治患血不潔所起之各症如下文所載亦可爲明顯之一證也細甸勃西恆地之但以理君約翰云○余於一千八百九十四年時因血弱而毒瘰串蝟生勢萬劇烈遍身痛楚頸核腫結體其虧弱苦不堪言盡力診治服藥殆遍後居藥房計八匝月治法雖善病終莫愈五年前始聞韋廉士大醫生紅色補丸有治血虛之力余決意試服之即在勃西恆購取一瓶未服之前細閱仿單然後按法謹服直至全愈而後已韋廉士大醫生紅色補丸之功當余初服時似覺已有影響胃日進益睡稍安寧精神較勝於昔腫核漸消瘰串平復造後形容肥胖身體強健竟覺十分全愈矣余於此四年中自喜氣力復原享受康寧幸福心甚快愉能不深感韋廉士大醫生紅色補丸之德而於余身奏此奇功哉○按但以理君乃勃西沈律師之副席也 韋廉士大醫生紅色補丸爲醫治凡由血不潔淡薄如水並腦筋失調所起各症之良方也蓋是丸能使血潔淨有力而生康健之新血且曾醫治以上所患之症外又曾醫治各種他疾即如血濟氣衰諸虛百損 山林瘴氣 胃不消化 肝經失調 頭痛頭暈 風溼骨痛 脊骨痠痛 左癱右瘓 腳氣衝心 瘡疥疔疹 以及少壯婦女所患各症男子操勞過度水土不宜等疾莫不立見神效爲 韋廉士醫生紅色補丸中國各處商店藥局凡經售西藥之處均有代售或直向上海九江路B字第八號韋廉士醫生總藥局總發行處購買亦可 價銀每六樽大洋八元 每一樽大洋一元五角 遠近郵費一律不取

包戒烟癮第一妥速

廣東彭壽堂始創參茸龍涎香發四草戒烟長生丹萬試萬靈○不用嗎啡○有益無損○立單包戒○不效還洋○有志戒脫○速嘗試

本堂秘製戒烟長生丹其靈效之神處可以推到天下之戒烟藥無論癮之大小身之虛弱一服此丹立刻烟癮自除病不生次日烟蟲烟積悉從大便而下此乃人之可以自驗者故多年老癮亦又掌盃不異此服除者不必幾日而戒也兼開胃提神每無痰喘嘔泄半月則人肥氣壯蓋除枯槁容顏戒斷後轉弱爲強更能當元元氣至是戒烟藥中第一妥速靈效者即未戒者間服亦能除痰療痔遺精痰疾每服一粒立效如神烟癮一錢服丹一盒出立保單包能戒斷每盒一元每打十二盒十元再此丸性味之和平功力之雄大無論何種藥品斷不能及較之市上各藥大相天淵遠近嘉許異口同聲服者鑒別幸勿觀望自悞各埠發售代售格外公道

上海棋盤街 廣東彭壽堂啓

燕窩糖精真假辨

大隆藥房創製燕窩糖精糖汁前有仿冒特蒙會審分府 翁直剿立案示禁假冒大隆燕窩糖汁糖精牌號名目倘有無知嘗試定即嚴究

本藥房取上品官燕以機器去其毛絨以化學提其精華製成潔白細末味甘香性和平善能添精補髓開胃健脾滋陰益腎平肝潤肺潤筋壯骨化痰止咳扶正氣年腎水老少宜服功難盡述因此銷場愈廣名馳中外歷蒙中國大憲給匾嘉許及賞鑑家銘詞讚記不勝枚舉近無恥之徒紛紛仿冒除稟官示禁外特再辯明試將本藥房燕窩糖精清淵水冲下以極清之顯微鏡照之一盃皆燕窩也如身體疲極者服之少許立刻精神百倍滿口生香此乃五洲試驗第一妙品絕非尋常燕窩糖所能仿彿萬一而市上有用僞燕窩熬糖混售者服之雖無害然服與不服同耳兩相比較立分真假大盒四元小盒二元另有參精燕窩糖汁味美力大功同糖精見効更速價同上

上海望平街大隆藥房啓

廣[illegible]石壽福副彩票廣告

本公司稟奉 大憲准在廈門開辦籌捐彩票每月照湖北大票頭彩爲憑組設六萬號每號一條每十號爲一張每張售洋二元每條售洋二角頭彩得洋二十一萬元凡中彩者即向本公司及分銷處兌現洋如欲定者請至老北門大利元票行內本分局接洽可也外埠往來信資票力一概不付統請自給再紅票如無本分局騎縫圖章未便收兌因無票根可查也特白 駐滬福元分局謹啓

泰西靈藥 化學補腎生精燕窩珍珠牛骨髓粉有奪天地造化之功

泰西安利醫生神藥來滬○欲享上壽欲廣嗣續欲強身體欲除痼疾請嘗此藥定可如願以償誠絕世補品功超市上一等

中華補劑備矣然藥性之燥者氣味猛烈其失也太剛藥性之純者功效緩薄其失也過柔其故皆因不知化藥及泡製之法故無取精用宏之方求如本醫士所製燕窩珍珠牛髓粉之不剛不柔力大效速者非特從古未聞且各國莫與比倫若謂言過其實儘可立刻試驗只須略服少許飛奔十數里毫不覺喘此補氣力之明證也又行房後或服三錢腰腿毫不酸軟精神照常倍增此補腎生精之明證也故無論虛不受補之人試服數日立見髓充精滿而目光昌威重如山連服三旬身體已可加重念磅西人統年常服故體質倍形強壯征歲幾銷數百萬盒之多則功效之神何待言南洋各埠華人餅補成信乎此以其血肉之品無尅伐之弊又與華人體質相宜是以信從者衆善能補潤肺補滿之健脾滇骨髓和血脈平三焦安五臟化痰止咳平肝清心凡先天不足後天失調以致虛疲之祟咳血遺精步履無力精神委困一切虛勞氣虛血虛體弱之症無不靈效如神歷經中西士子試驗纍纍可憑僉云補劑中首屈一指妙王全無腠氣異常適口衛生者盍請一試方信斯言不謬且每盒一元每打十二盒十元遠近託郵政局函購最妥信力自給▲經售處上海四馬路北首望平街大隆大藥房內假冒甚多認明地址牌號爲記◎本藥房並經理韋廉士大醫生紅色補丸批發

中國商務大信銀行輪船公司招股展期四月底止截

代收股銀處 上海廣肇公所 關香泉 譚同興 安和祥 廣利和 盈泰祥 綸盛祥 廣順成 潘萬軒 [illegible]和

晏卿 有隆號 廣瑞安 鴻發號 鎮江 廣東會館 乾和號 德泰土號 鴻泰號 蕭慶茂 廣誠隆 華安隆 蕪湖 廣肇會館 元昌米號 協豐米號 隆泰昌 利源長

振成米號 潮豐米號 永昌泰 元昌興 順泰成 東安成 九江 嶺南會館 寶成土號 玉成土號 協順土號 漢口 嶺南會館 熙泰昌 永貞祥 厚生祥 大德生

茂祥 八和軒 廣恆信 南北洋各埠代理甚繁未能盡錄另由總公司接洽

上海漢冶萍煤鐵廠礦股份有限總公司廣告

本公司優先銀元新股票業已刷印齊全凡執漢萍以前老股票摺及本年註冊後新附股本諸公請憑舊票舊摺及新收條駕臨斜橋總公司向金銜蕃君查照奏案刊章分別調換倘須將戶名洋數或合併或分開亦可悉如諸君之意惟祈將籍貫住址詳晰註示以便彙齊時寄函奉邀再本公司現尚多餘優先股額以待遠埠官學紳商有志實業者不論一股以至千百股款到即可塡給股票並權利證券不必再製收條調換周折恐未周知謹此布告 伏鑒

遺精不遺

崔氏攢香廬藥室在上海岳湯弄新橋南堍朝西見洋貨號轉灣約十餘家根德里內 每盒兩元○附近假冒格外小心認明根德里方是的真

心感 謝謝

○余牛平不喜服藥尤不喜滬上藥房之藥故余患遺精之症已近十載未嘗服藥適因年屆大衍驟虛腿軟腰酸神思恍惚漸照至○交即洩目暗耳鳴不得已乃疊延名醫診治不意服藥千劑功效茫然於是任其自然不敢再服熱料補劑神愈疲日間亦遺引鏡自照一○如菜色因友人淡及盛稱上海攢香廬藥室所製婦皇補天丸丹洵推治遺泄之神品渠亦服此而愈乃即由郵局購洋兩元姑且補面○一瓶服後雖遺洩果愈而行房乃未能堅久乃再購半料約服一月竟然飯食皆增精力強壯一切腰酸耳鳴等症從此皆愈始信其真○未足則百病自瘥其樂融融體制已年將不惑於三…尚忽懷六甲雖嘩耳未知然琴瑟克調誠藥室之補天丹不愧名副其實內又弟馮婦伯夢遺評亦由余告渠服此今亦全愈矣此丹治遺精之效驗實有中流砥柱之功心感之餘謹登報奉揚以酬濟世婆心惟附近假冒須認明攢香廬[illegible]城中呂鏡明啓

一補有十年之功

廣東彭壽堂始創參茸芝朮海狗精壯陽種子如意丸專治虛損立奏奇效○此丸純是精液煉成故丸小力大服少勝多一補有十年之功

本草載海狗腎功能助陽益氣補腎生精治諸虛百損五癆七傷立奏奇效茲本堂提其精液配以滋補各藥煉成此丸功力更大用治精竭血枯陽痿不舉腎氣虧損精稀易洩四肢酸軟耳鳴眼花面黃肌瘦頭暈心悸夢遺滑精夜夢頻多吃烟人虛弱之軀等症最見捷効凡虛不受補極弱之人一服此丸能變弱為剛健反老還童壯元氣一旺自然身強力壯百病全消若少年服之則本根愈固到老康健五臟百脈永無衰弱之患登特等壽域嗣而已哉久蒙公卿士庶極口嘉許咸推第一補品五十年來試驗無算皆得反虛為實轉弱為強且藥性補而不燥滋而不膩均選上道補養諸品毫無剛烈燥熱等藥故丸雖小而力自大服雖少而功自倍以視市上各藥莫可比擬是其能以少許勝人多許者因此丸上能壯髓海下填丹田中固化痰止咳健脾益精補先天不足之元氣培後天失陷之精神凡一料服完定可肌膚豐盈筋骨堅壯面目光潤鬚髮烏黑冬月手足不冷夏日身體不熱真有水火既濟之功陰陽兩益之妙其功効之神更非仿冒各藥可及一試立分優劣每瓶二元每料念瓶三十六元大瓶加倍單料減半○參茸朮芝海狗精如意酒功同丸而尤速如丸酒並用最妙大瓶四元小二元雙料加倍○其外貼煖腎壯陽膏更妙每對二元四角

上海棋盤街廣東彭壽堂啓

乙1617

商辦漢冶萍煤鐵廠礦股份有限公司填發新股票第七次清單

招商局洋一百三十九萬六千元 敦厚堂籍 洋一萬六千元 常州棲流所洋一千二百元 留園義莊 書記 數記 御記 玉記 安記 定記 止記 靜記 憲記 叢桂堂 初記 邃記 得記等各洋五千元 順記 孝記 惠記 壽記 玉記等各洋二千元 頤記 養記 田記等各洋四千元 忠顯堂 備記 香記等各洋一萬元 家善堂 學記 慕記 葵記 典記 館記 素記 玉池堂 彭敦本堂 莊上記 王三槐堂 裘可梓記等各洋一千元 吉祥室等各洋七千五百元 元 慶記 仁記 李薇事 懷記 道生記 道達記等各洋二千五百元 李隱居 濮軒 長壽記 遂記 黃記 平記 靖記 南記 夢秋記 利記 健記 茄古記 鄧茹香 邵子記 受記 李惠記等各洋五百元 歐陽春圃 金粲園 李清記 董正義堂 李禮性堂 海記 萬印樓 鼎新記 墨記 周彥記 焯記 璜記 秉恂記 葉宇記 董敬記 會久記等各洋二百五十元 莘農等各洋二百元 丁堯亭記 謝德潤堂 吳桑記 鳳記 吳聽記 徐仲記等各洋一百五十元 峻德堂 峻節堂 峻嶺堂 徐海記 紫笙 新昌 仲記 李惠記等各洋五十元 吳明恥堂 農記 雲記等各洋三百元 邵瀛記 卓永吉堂各洋二千六百元 展 元 濕林記洋六百元 朱慶餘堂洋四百元 劉儲記洋九百元 洪益記洋七百元 吳蔚記洋三千元 鄭合順洋八百元 以上共計洋壹百陸拾萬零五千陸百元●連前共計洋三百十九萬三千九百五十元合陸萬三千八百七十九股

乙2323

滬新大和館旋擇於三月初八日開張廣告

本館在上洋開設十有餘年久已遠近馳名膾炙人口兼 官紳商各界稱讚本館無不精益求精茲因去歲失愼數月以來寄處房屋業已煥然一新裝修陳設一切力求精良所有烹調之事皆選頭等司廚使易牙復生亦不是過且滬上一般酒館烹調多用煤爐最易傳染煤毒本館特別改良一律改用自來火此係最新發明素雇用掌倌俱係熟手伺候格外周到務使來賓怡情適口比較前此有過之無不及也特此登報申明凡 賜顧諸君幸惠然肯來庶期不負雅意耳

乙1898

新開 震豐衣莊

初十起格外放盤雙九扣

本莊開設在麥家圈仁濟醫館北首專辦蘇杭綢緞紗羅春紡漳緞漳絨傳泰西各國綢緞紗絨等各樣均全定做四季特別時式新衣針工堅固式樣玲瓏無不研究以副雅觀因滬地綢緞衣莊林立門面闊綽但其開支浩大均出在主客身上本莊特別改良雖門面樸素實爲節省經費起見所定價目比別家格外從廉非圖漁利而保名譽以圖久遠 貴客不信新請試之方信言之不謬也

乙1952

太乙盧新發明精煉太乙杏仁膠品質滋潤性道和平功力極大效驗快速無論傷風咳嗽久咳乾咳痰飲氣急立能痰消咳止

除根不復　服之無效　退回原洋

賜顧者請認明太乙盧牌號並太乙爐寶鼎圖為記每片膠上印有暗記以杜冒做各埠均可由郵局民局函購原班保險回件決勿延誤

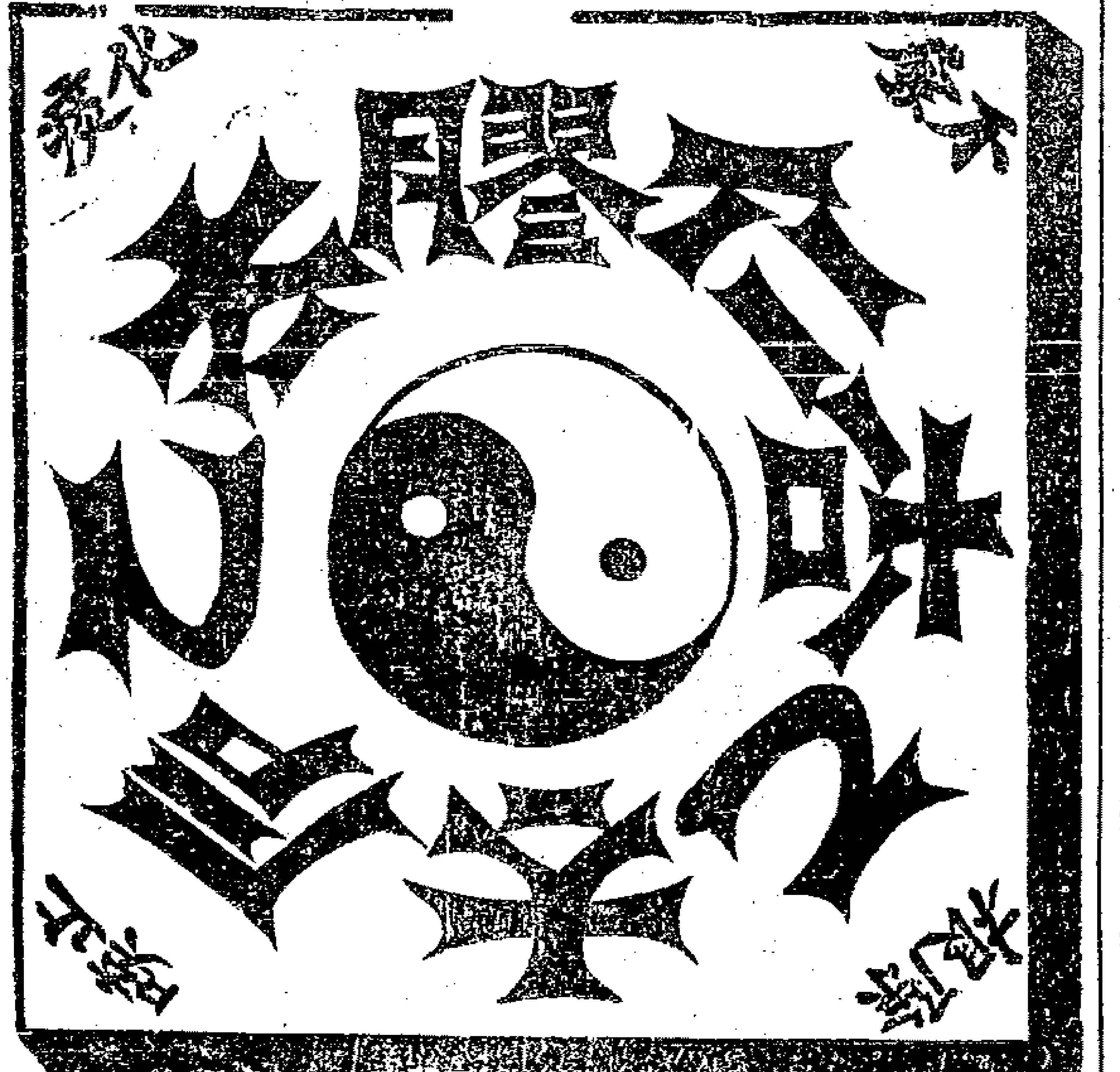

本盧主八謹遵祖傳秘方發明新法精煉太乙杏仁膠自發行以來即蒙各埠同胞所歡迎凡已經嘗試者便知有一待下咽立能氣順喘平痰化咳止之功故莫不交口稱頌曰品真純料製法精良功力超群效驗快速**公評推為華藥中之最特色者**本盧主八謹之餘不勝快慰一則掃除肺病之目的漸次可達二則我華產品物類習不下外洋所售者製法大精而完全我同胞往往有輕視本貨而重視洋貨者**今則大夢已覺**我同胞之志向轉移一切腐敗莫不斷斷挽回凡國內之一品一物無不樂為試用我同胞之志既如此而製造實業家對此熱誠愈宜振奮精神努力研究勿論物之大小一用經營業務合購者之需用萬不可仍以市儈之術筆上蓮花千真萬妙以娛購者之耳目非但本無實濟且**使熱心而來者寒心而反**復來無期望盡大行若徒耗銀錢此不再已成之瀉扼不能遏而未成之瀉扼回無期**豈不可懼豈不可懼**本主八既為商宜盡商職既製藥必倍至挽回無期**更宜盡職于藥豈可依附市儈再欺我熱誠同胞耶**以是發行之初首先聲明凡購服太乙杏仁膠而無實效者可將原藥退換原洋蓋恐徒耗購者之銀錢不獨踏自欺藥八之覆轍**抑何以對我熱誠志士耶**此後如蒙各埠同胞願為此發經售敝盧當格外從廉以盡天職將己有之經售家列后

◎天津 錦州 報 同益分 五洲大藥房 鎮江 大同洋大公司 如皋 有 安慶

上海五馬路 居怡珍 後面 **東棋盤街** 廣東 內進 弄 第五 三石房 庫門六百念號門牌

太乙盧謹啓

湖北大鐵捐快票頭彩五萬元

三月廿八日　四月十三日　開彩

本局奉 湖廣總督部堂張奏明開辦第八十八會票設六萬張每張售洋六元現因銷場暢旺不敷分售業準加設第六會副票六萬張每張售洋一元中彩號數小多發派出彩根之高比各公司為優大彩准定期三月二十八日開彩副票定期四月十三日均在漢口開彩紅票得彩憑本局對號單兌銀元本總局在漢口鎮江上海分局設在南市萬泉碼頭信成銀行樓上惟本分局均係躉批向不零售○外埠往來信力票力一概不付統請自給再紅票如無本分局騎縫圖章因無票根可查概不發兌特白

乙1672

上洋其盤街 合豐裕記衣莊遷移廣告

本莊將所存綢緞羅紡春紗漳緞蟒袍朝褂時式新衣等貨於己酉閏月為始削碼售現衖南向廿角割一今因遷移在即格外放盤脫貨售現再行九扣劃一無欺倘蒙賜顧祈移臨河南路十六七號門牌便是特此告白

乙2029

上海大隆藥房秘製蔘茸芝朮海狗腎壯陽種子延壽酒專治陽痿萬分靈驗試過者無不嘖嘖稱異眞奇方也

第一奇方　人參鹿茸靈芝野朮海狗腎延壽酒

健陽廣嗣奇驗無匹　補腎固精神效莫敵

壯陽種子之藥不知凡幾而往往力薄性燥者一因未精製之二屬奇方妙劑之故欲知本藥房延壽酒之須刻見功效實難其選蓋此酒之靈驗由於精妙而用藥尤能道地其功力之大奏效之遇眞有出神入化之妙故無論虛弱羸瘦乏嗣之人一服此酒直到精髓充溢元陽強壯異常育嗣健百病除兒少年飲之則精力愈充陽氣愈壯定有延年益壽之功且尤擅治陰虛而不燥潤而不膩毫無燥烈諸品故日飲一杯弱者立可轉強老者無異少壯久飲烏鬚黑髮齒落重生並追虫去濕滋陰養血凡諸虛百損五勞七傷耳鳴目花四肢酸軟遺精滑冷面黃肌瘦等症無不立效眞天下奇藥也大瓶四元小瓶二元每料加倍功效更速另有延壽丸功效同酒每瓶二元四角另每料一元外治精滑腎壯陽固精每對二元四角調經種子即孕丹專治婦人多病不育效若仙丹每料八元半料四元立止婦女白帶丸每盒一元

上海望平街大隆藥房啓

聖約翰大學堂正備館招考新生

茲啓者本學堂課程向分正備兩館現擇定於西曆六月初八日上午九時招考正館學生應考書目詳列於下　希臘羅馬歐洲中古史　算學代數　文法第四本　身體學等項如得有某學堂畢業憑照亦須帶來以備考驗復於西七月初二日上午九時招考備館學生如有志來學者須及早報名以備屆期來堂及考報名處在本學堂文案處房如閱詳細章程可向本堂文案處購買每冊價洋一角本埠郵費二分外埠五分空函索取恕不作覆　再本學堂招考正館新生中文須曾讀經史作論清順者方能合格否則不取

監督卜舫濟啓

華俄道勝銀行告白

本銀行蒙國家准備足資本俄金六百萬羅卜合華銀六百萬兩總行現設俄京定於華曆光緒二十二年元旦在上海黃浦灘二十九號開設分行即在法蘭西銀行原址經收事件自元旦起歸本行接辦本行專作銀行事務該行存款每日往來者接至本年俄六百萬羅卜合華銀六百萬兩作押款及零躉匯票等事如有往來及存款每日往來者接作代客匯票等事匯票可匯至各國及各商埠若願至俄國更爲利便

皖路公司勸股票頭彩三萬元

三十四會　三月念四　開彩

念一會大票於三月念二滿期速來換股兌紅勿誤過期作廢第六十六會點號副票現改三月二十日開彩仍就原分局兌紅

上海北浙江路皖路公司勸股票局廣告

上海永祥機器硝皮公司

本行新創機器做皮外國司聘請頭等英國名司專銷頭等外國各色面子綢緞軟皮馬車漆皮料一應俱全各色均可製齊鞋靴等類其價格外克己向本行而購可也四川路四十四號

廣東彭壽堂眞正第一家始創六十四製順氣化痰止咳半夏露功効神速當面可試如不信將市上各藥分別比試以見眞僞優劣

順氣化痰止咳天下第一奇方

自來世稱奇藥有數日而效者有周時而效者夫數日過時之效近今已不多見今本堂六十四製順氣化痰止咳四寶半夏露其奏效之速不待數日過時之久只須少許服下立止神速扶垂危於頃刻之間雖諸醫束手百藥罔效險症一經試服無不其咳立定其喘立平其痰立消其血立止至此尤登近日治痰止咳各藥之首能及其萬一哉五十年來治愈咳嗽哮喘吐血痰飲甚多熱濕刺痛各症不下數十萬人醫界可慮昔遠近爭購而海外華僑得此全活尤衆信用日廣故美洲各埠遠近方法既特別靈妙而製煉又比衆精良故功效之神絕世無雙如不見信當面可試逾刻無效原洋奉趙總之無論中外古今不乏靈丹妙藥而欲如此露之立服立效百試百驗者不獨絕未之見且絕未之聞自有此露便將天下消痰止咳各藥一齊推倒誠千世出之救命奇藥也惟銷場既廣假冒紛起凡蒙賜顧務請認明地址牌號與本號督小影爲記茲舉

半夏露試驗治症

○吐血咳嗽○受寒咳嗽○氣逆咳嗽○肺癆咳嗽○痰火咳嗽○久年哮喘○痰迷痰急○痰中帶血○痰飲氣哮○久咳失音○產後虛咳○色傷癆咳○肚痛喉痛○瀉痢不止○搭羊頭瘋

數十年痼疾限日全愈　痰化咳止喘平哮定

百藥罔效險症服之包能立刻止妙

每大瓶一元小瓶六角立止吐血丸每瓶一元真奇方也每瓶一元每打十二瓶十元每打念元大瓶洋四元

每打四十元吐血斷根膏每料四元小瓶二元順氣化痰丸大瓶一元小瓶二角半哮喘氣急丹每瓶一元小瓶六角立止吐血丸每瓶一元認明上海棋盤街廣東彭壽堂內懸上海縣禁止假冒告示爲記切勿悞購僞藥以免貽害

來往信札

五洲大藥房主人閣下啓者僕因拙荊懷孕後胎不長處用補血補氣之藥連服數月終不見大效進拙荊見報登載自來血功用及各種謝函證書意欲購服僕以爲賣藥者之故技阻之豈知病漸增進日服雞血藤膏爲賤骨等補血之品血仍枯且氣因血枯而亦虛矣且醫難爲力至此無可奈何之際見

拙荊欲服自來血之心甚切

余姑從之卽于正月十二日向漢口中西大藥房購一小瓶十三日開服日三次每服一匙服完小瓶

氣逆已愈

再購三大瓶日服之漸漸

覺胎動有力胎亦漸長胃口大旺飯後亦不作脹夜寤亦可安睡面色黃意退身體漸肥

兩乳未服自來血之前如男子一般現服完三大瓶之後

已復還女子本來面目矣

總之自來血之功用乃補血之聖品也以上所述詳叙自來血之功也刻下三大瓶一小瓶均已告罄時僕因事碌碌不及至黃陂街中西大藥房故順便至洋街某大藥房購一大瓶帶回開用早知封口之錫皮有破碎木塞亦有一小螺絲孔心甚疑之急開中服辨其味不甚相遠惟多一種鐵氣味時欲携去調換因想已竟開矣定必不肯承認故置之另買接服僕今詳叙此事者非爲敗壞該藥房起見實欲望貴藥房速將封口之物急須改良或用昆條番印商標封口以免別家私開混售種種弊端亦可永遠保全貴藥房之名譽想此改良封口之言定蒙採用決不以斯言爲河漢也專此卽頌

貴安　弟張達安頓首刻因漢口回家故致函告知倘蒙復賜教言望寄至漢口橋口豐里第廿四號門牌

張達安君惠鑒　前月由郵局惠擲大札誦悉之餘不勝感謝敝藥房雜事冗忙未曾卽行布覆爲歉閱示後當卽如法辨理已於前月間於瓶口上仍用原標商標封堅密倘日後再有開拆等情卽不難辨別矣然藥物一道乃衛生上之要點不得不加意愼重且自來血一品廣銷中外餌服者衆不免有射利之徒法外設法有礙本藥房之名譽既蒙雅教尙祈暇時乞一臨本藥房幷祈將該物携來以便察驗眞僞一切尙望面詳是幸謹將原函刊列端報

以告大衆有疑貳之心者亦得代爲表白人造自來血之功確有强種之實效者之一助也

上海四馬路老巡捕房對門　五洲大藥房謹啓

史學社石印二十四史大廉價

史學社二十四史係上白連史紙石印校讐極精爲藏書家所宜備他家之書有所不及之別書全二百本每部減價洋十六元歸本局銷售存書無多識者早鑒此佈

上海棋盤街　南洋官書局啓

克魯森電燈公司廣告

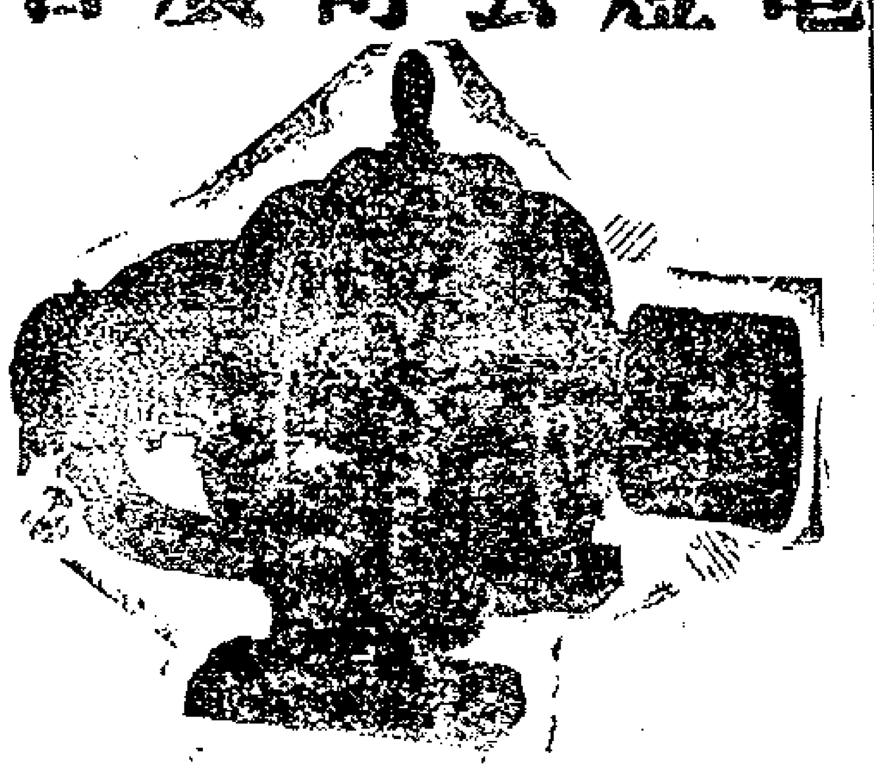

本行專辦各種新機電燈電鈴電線電扇大小德律風各色電燈罩並各種機器電料一切俱全及本行代裝洋房行號辦事房間電鈴及大小德律風各種機器安設奇巧價值從廉如蒙紳商賜顧請求移玉至江西路六號接洽樓子間設在四馬路念二號是也特此奉告通知本行主人告白

甲287

召租

棋盤街北首平和里對過新造樓房一[illegible]如欲租者請向對門謀得利分銷處面議可也

甲274

頂上美紙香煙

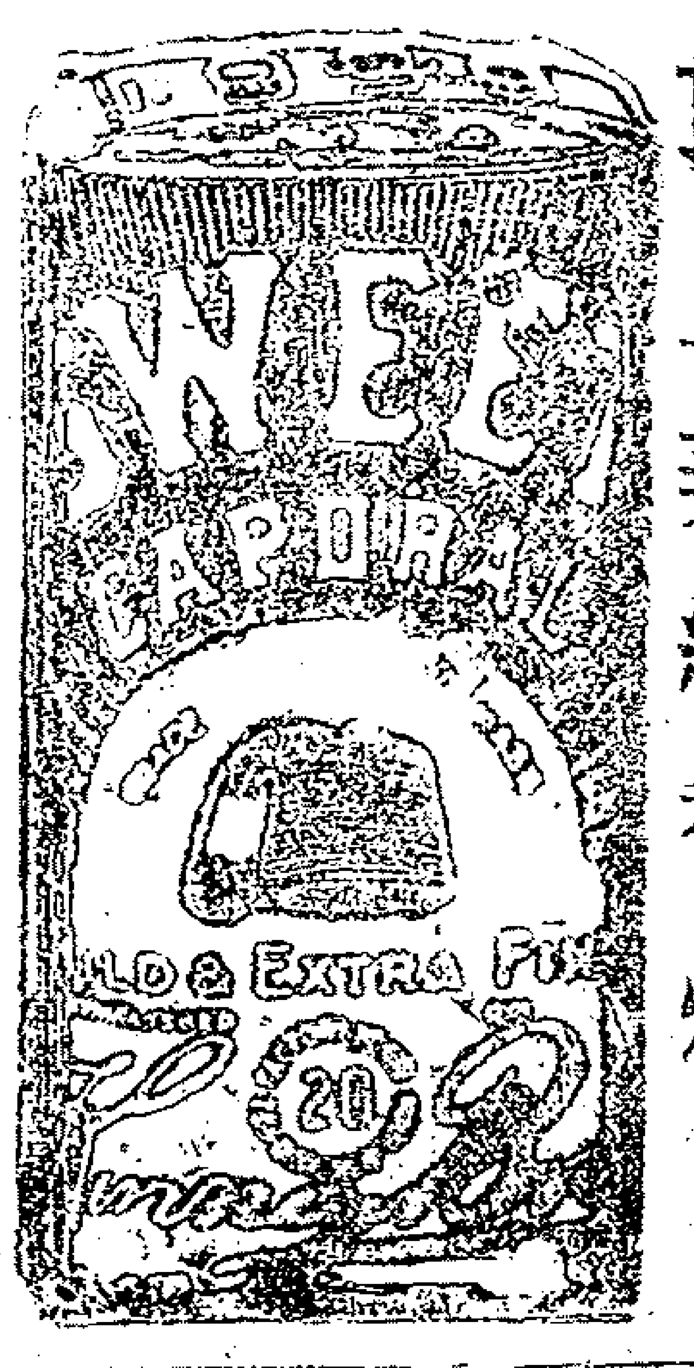

272

婦科諸疾從月候失調而起者居其大半或前或後或多或少或久行不止或久閉不臨以及崩漏癆瘵等一切危症患之無論體氣受虧且於生育一途大有關繫惟此月光鐵丸最爲聖藥服之百病盡去一索堪徵誠女界必孕之金丹衛生之至寶葩經詠如月之恆大可爲巾幗晉延齡之頌也每瓶洋一元二角每打十二元總發行所上海三馬路中法大藥房

聲明假冒

蘇州老吳世美向在閶門外上津橋擺設盤卷口開設有餘年兵燹後移設上塘大街普安橋東首至南創北門首只此一家並無分設進有人貪利無恥假冒本號招牌發賣圖章串通船戶暗其巧詐現已呈請商會裁判照章議罰並請移縣給示特此通告

甲61

精有百虛藥無一種此非普藥之無補實補之多不勝當耳今本藥行採集滋養補益人身各料用格致工夫煉成藥酒名曰發納此藥一出全球歡迎函電交馳均相爭購蓋其功效神速故人皆信服之凡陰損陽虧五勞七傷男子精弱女子血虛營衛不足標本兼病服之無不立見元氣頓復精神漸充年力衰頹痰多氣促尤大獲功效又此酒常服定不感受風邪及一切傳染等症蓋氣血充足客邪自然難侵其餘如強腦補腎壯筋健骨祛濕化痰功難盡述謂予不信請嘗試之

英京寶威大藥行專製

分行上海四川路四十四號

中國各埠大藥房均有出售

BURROUGHS WELLCOME & CO

44 Szechuen Road, Shanghai.

296

衛生名酒

馬台爾所製之勃蘭地酒最合衛生各國名醫常囑病人服用亦可證其醫藥上之價值矣今由上海南京路第十七號維納洋行充當東方之專理 賜顧諸君請向商辦可也

甲289

亞細亞火油公司廣告

本公司由今年起自[illegible]

甲235

西門子公司廣告

本公司設在九江路第十六號專辦各種電氣機器如引擎鍋爐電機電箱電扇等物無不齊全不能備述如有興造電氣廠者其所用各種機器本公司可以全行包辦賜顧諸君請駕臨面商可也

甲281

CHINESE ENGINEERS

Some Chinese young men are studying Engineering in America and in England. Some are studying in Chefoo, Hankow, Shanghai, and other cities of China with the INTERNATIONAL CORRESPONDENCE SCHOOLS. Many young men who cannot go abroad to study are studying an hour or two every day at home with the I.C.S. YOU can do this. Write and tell us what position you want to prepare for and we will send a free book describing the I.C.S. method.

Electrical Engineering
Civil Engineering
Commercial Law
Navigation
Illustrating
Chemistry
Railroad Construction
Mining Engineering
Textile Manufacture
Electric Lighting
Architecture
Surveying
Mechanical Engineering
Mechanical Drawing
Marine Engineering
Bookkeeping
Stenography
Teaching

You are invited to call or write for full particulars.

Address:

CHINA AGENCY, I. C. S.
OFFICE NO. 1,
11c NANKING ROAD
SHANGHAI

甲271

牙醫生廣告

55 恩達利牙醫在英國及各遍屬地操業已達二十餘年素著盛名今借[illegible]設館於英大馬路三十六號專用英美上等之法醫治牙患及能以妙法拔牙不痛如有牙患者曷往一試可也

斯登醫生 魚肝油

啓者斯登醫生所製魚肝油此種魚肝油內含有鐵質凡用心過度四肢無力精神疲軟者服之即可復元且能開胃又可補血養血百疾全清婦女小兒服此斯登魚肝油尤爲合宜此油氣味平和極易下咽見分發各埠藥鋪代銷賜顧者請就近將可也美國獨其所地方斯登公司

甲244

宣統元年三月廿二日共四張

申報第叁張

西歷一千九百九年五月十一號禮拜二

廣東陳脩德堂婦科良方功效啟

婦女白帶聖藥

婦女白帶一症皆因氣血虧損陰虛濕竭或勞耗傷膀胱受濕以致脾胃不和或前或後總因濕熱積帶月經不調而其病源尤在經鬱火寒痰凝結日久則形容枯瘦頭昏腹痛虛損勞傷從此起矣本堂得祖傳良方不惜重資秘製婦科白帶丸此丸專治婦女赤白帶下當日立止屢試屢驗無論遠年初起服之立除宮中之濕平定肝鬱之氣煖宮滋陰培元固本故能帶下立止經痛立愈月經調和年輕者一中盒重者一大盒已可全愈永無後患妙在神清氣爽身體強健婦科諸病之妙品種子之聖藥也虛弱人常服能健脾每大盒四元中盒兩元小盒一元假冒甚多購者認明(函購信力自給)上海大馬路寓東對門爲仁里內石庫門賣陳脩德堂謹識

本主人稟請上海英租界會審理事府寶出示嚴禁假冒上海只此一家購者注意

請看 人壽 沈製 羊脂 珠粉 鏡面 敬

本主人以天地生人大半容貌醜陋爲一大缺憾其中來非僅一端如肺熱之人則面現紅點血熱之人則面見惡瘢嗜酒之人則面現酒刺嗜煙之人則面現晦色若多搽面粉則面生粉刺若腎水不足則面上雀斑偉晝作夜則面黑如漆色蒼歷風霜則面似鍋底若油光滿面則由少受養氣惡瘢斑點則由血熱妄行此外亦有由胎氣而成白點或由積汗而成斑點者以上種種亦非無可施救因市上以古方雀斑粉等類新名目以致試過者目屬欺人之物聽其自然而已自本主人發明嬌艷鏡面敬以來中外官紳商學女界得此治好親自報告者一千餘人謝信積已二千餘分醫已二百餘家可見靈效出於藥真洵不虛也如無實效儘可退還原洋每瓶大洋二角五分每洋五瓶又製雙料用羊脂珠粉無論面黑如鍋面黃似蠟能使返老還童每瓶洋半元每料六瓶洋二元五角批發另議

上海棧湯弄客棧南 北新街即北無錫路石庫門內 新橋南首見周昌記隔壁

人壽醫藥室主人餘年氏啓 926 Z

信義銀行存款簡章

本銀行實備股本一百二十萬元存款利息除外克已均係月息凡無定期存款月息三釐半(存三個月者月息四釐半(存半年者月息五釐(存一年者月息六釐(存二年者月息七釐(存三年者月息八釐本銀行另有儲蓄章程甚爲完備因限於篇幅不及備載望移玉鐵馬路橋天后宮對面本行取閱可也德律風三三六五 1795 Z

廣東彭壽堂秘製專治痴癲陰陽醒悟丹功效說(鋪分上海英租界棋盤街中市朝東門面交易

治癡癲最靈方法

邪入陰爲癲邪入陽爲狂癲文狂武總名曰痴又有鷄豬馬牛羊諸癇而羊癇最多俗稱羊癇風是也癲疾欲發先意不歡精神痴獃言語不倫日夜嗜睡以邪併於陰也狂疾欲發多怒不臥兒狂喜殺目直罵詈不識親疏以邪併入陽也癲發則吐涎神昏仆倒口噤牙咬手足抽搐而醒後頭如常人是其異也要之病源總不外痰氣驚風鬱火邪七者而已向來內外諸醫均無善治之法本堂獨得陰陽醒悟丹秘方專治癲狂五癇各症，發百中用龍涎沉香以化痰順氣安息蘇合以殺邪祛風牛黃珍珠以降火清心人參伏神以甯神定志麝香琥珀以通竅活血鬱金白礬以開鬱去滯復佐以專治癡癇各藥味皆貴之品不減分毫發兌以來治愈數萬人各省稱神效不論文武痴癲狂癇患逾數十年醫藥無功但用開水化服一二粒能使癲狂大發之時立刻平復如意其患若失再每日吞服此丹一日不使間斷不過十餘天已能永遠斷根所有痴癲情形保無再發屢試屢驗確有把握深知此丹之功千穩萬妥稱爲聖藥真不愧也每粒一元每料念粒十八元遠埠批發代售託郵政局匯銀函購誠妥原局回件 1693 Z

協祥當滿衣出售

本當滿貨爲數甚多因提在躉銷市面接滯今平價零售非貪厚利但以圖銷滿貨耳所售本當滿衣各種綢緞粗細皮貨新舊俱全成交後貨價不合准可退貨還洋斷無二言以昭公道特此登報廣告

英大馬路石路口本當白 1759 Z

凡購崔氏半夏認須明在根德里內門口招牌有瓣香廬字號方是的眞

留心偽藥

本廬自發兌崔製半夏以來荷蒙中外紳商學界惠書道謝堆積如山然本主人不以營業發達爲喜轉以盛名難副爲憂故製煉必親自監督不敢稍涉忽懈人性命此果天日可表毋待自剖者也惟以鄰接外埠來信均言在本藥室附近誤購偽品毫無功驗本主人有鑒於此未便緘默無言蓋半夏一味出售甚夥惟製法不同故收功特別本廬所製早經工部局醫官驗準給憑復經上海縣正堂李出示嚴禁偽藥混售在案非他家明仿暗售所可同日而語凡患顧者務須認明**門口招牌有瓣香廬牌號在根德里內**門首印捕看守者方是的眞要知藥可救人亦可殺人差之毫釐失之千里本主人職有攸歸責無旁貸不得不諄諄告白以告中外采藥諸君誤購偽藥求益反損則本主人不能代人受過也大盒洋兩元四角小盒洋一元二角每料六大盒洋十三元二角

上海盆湯弄新濟南首見洋貨號朝西轉灣約十餘家第二百六十一號門牌

根德里內瓣香廬總發行所 崔宗武謹啓 1731 Z

匯豐銀行告白

啓者本行收足資本洋一千五百萬元公積英金值洋一千五百萬元又銀洋一千四百五十萬元共合洋二千九百五十萬元另議定備用股本洋一千五百萬元總行開設在香港分行在倫敦國門暹邏巴達維亞孟買加拉吉打古隆北福州德國漢口神戶長崎意隆伊羅法國呂宋紐約橫濱晏賈寶舊金山新加坡泗拉巴亞天津北京廣濱其上海行與各商往來暫存本行之銀每日結帳者其息長年二厘存至二十萬兩爲止存一年者其息照長年四厘算存六個月者其息照長年三釐半算存三個月者其息照長年二釐半算凡現下所執五厘息一年期存單定期單照新單者仍照五釐息算代付本埠匯票並辦理銀行一切應辦事宜匯票可以匯至倫敦歐洲印度舊金山美國中國東洋等處大通商碼頭特此佈聞

宣統元年二月初四日 甲276

各省籌辦諮議局

預備複選舉重開票

▲江蘇。（常州）

常府二十一日選舉候補議員已誌昨報現定二十二日開票投票時即預約投票人於開票時均須齊集倘不足額即時投票隨投隨開若仍不足繼續再投盡一日之力以足額爲度

舉行初選舉開票

▲福建。（興化莆田）

莆田初選當選人如下　劉開懷廿二票　陳朗二十二票　鄭濟翰廿二票　程文遠十九票　宋愼怡十五票　林春聲十四票　張岑十四票　林兆麟十四票　陳其殷十二票　翁祖望十二票　陳清鄉十二票　林兆麒十二票　蔡景清十一票　蔣廷贊十一票　施大猷十票　胡汝霖十票　陳佩玉九票　陳奮孫九票　鄭祖勳九票　陳乃元九票

▲又。（汀州武平）

武平初選當選人如下　劉光鑾五十七票　李玉璋三十八票　林占梅三十七票　謝鳳年四十三票　林明五十三票　蕭鶴年四十五票　藍森四十一票　石光宗三十七票　鍾仰和三十六票　熊秉廉三十六票

預備舉行初選舉

▲浙江。

石門初選舉監察員管理員業經監督高令分別選聘十三日高令邀集各員研究投票開票方法並督同司選員指揮實地演習俾資熟練越二日始竣事

官長設立

▲山東。

日前魯撫因諮議局建築事特委石主政金聲赴上海考查各國議事廳之模範聞已繪就圖樣回濟呈請撫憲鑒訂其建築並所業經勘定貢院後地基定於本月二十一日開工工程費約需三千餘金

▲湖南。

湘撫岑堯階札司局文略稱諮議局議事廳應即參酌各國議院規模選擇軒豁地勢訪求圖樣詳確勘估籌欵興工業經本部院於二月二十八日具奏暨抄稿咨行各在案查本年九月初一日即爲諮議局成立之期審度固宜詳愼而兼築勢難延緩一切應行籌備各事宜如管工員紳需用材料動支欵項均應先事規畫妥速詳定庶免臨時竭蹶以冀早日觀成其擇地籌欵兩事尤爲重要應如何多方採勘設法集資湘省不乏殷實紳商從前遇有公益事件輸財助力久著義聲議事廳爲全省憲政樞紐選舉議事立法爲湘人莫大之權利郅治宏規端繫乎此既不能因陋就簡草率從事而工程浩大庫藏空虛目前待用孔殷自應由司局設法挪墊倘有捐助鉅欵贊成盛業者本部院自當特奏褒嘉從優請獎所有建築議事廳應行提議各要件即由布政司會同諮議局籌辦處善後局於十日內查照上項理由悉心妥商定議迅速詳辦

瑣聞

▲廣西。

署來賓令羅廷珍於諮議局選舉事宜任性破壞調查資格又極含糊前經張堅帥飭司撤任並附片奏參請即革職業奉硃批照准矣

專件

湘省城步縣程令起鳳稟諮議局籌辦處文

敬稟者竊照卑縣遵奉通飭舉辦選舉事務一案業將派員設所分區調查各情形按旬具報在案茲將調查所得選舉人悉心審定合計四百九十四名異府異縣之遵章程呈明及異省之合格者均在此數除宣示外業經分別本省寄居造成人名冊二本並分劃投票區圖表保薦投票開票管理監察人員濟摺專差飛賫憲處及本府核辦又恐審定之法有未悉當因將有選舉資格而又有不得選舉權及彼選舉權各情事者另造附冊一本同賫聽候查核卑縣地當邊徼風氣遲開城鄉士民罕知選舉議員爲何事經卑職于奉到章程後將諮議局宗旨及對于地方人民之利益親向各紳剴切演說並將奉發告示及所撰手諭令其于調查之便持赴各鄉廣爲傳宣又奉憲臺籌發經費錢文俾各員薪水夫馬得以有資絲毫不累被調查之處用能將調查一事提前趕辦凡列名于冊者並無役丁派捐之疑而調查各員亦無寬濫遺漏之弊此選舉事務第一節名冊告成尙無貽誤也惟調查所紳士查知諮議局章程謂城步一縣決無議員之望不免惶惑從事蓋以全省議員共只八十二名而初選應出選舉議員人八百二十名又係按各屬選舉人名總數分配城步選舉人名總數僅止四百九十四名較之繁盛州縣相去不下十倍十數倍之遠今初選當選額數與各屬勻配則城步奉派者大約不過數人赴郡複選即共舉一人亦難滿議員票額章程雖許舉及同府而異縣之人是否合格未必深知卽令知之而彼此地方利病之關係總有主客輕重之不同必非舉者所心願章程雖許被同府共舉而僻小之縣邑無有聲望遠于大縣之人是城步一縣無議員之望不啻城步一縣之人皆無被選舉權也自一縣言之城步無選舉權由于選舉人數不能與各屬相衡誠不能强及勝己者第諮議局以採取輿論爲宗旨議員以指陳利弊籌計治安爲職務如一縣無輿論之代表則一縣之治安利病皆付諸勿問恐非局中一視同仁之本意卽自個人言之譬如其人有生員以上之出身或文七品武五品以上之官職若在繁盛州縣其當選人數既多票額有自主之權卽可被選爲議員今以籍隸僻小之區遂無議員之望而投票紛紛爲他人作嫁恐其勢亦有所難行蓋人情必有希望之心然後樂於從事今既無所希望誰願作初選

應選之人而奔馳五百里以外赴府投他初選區人之票既不願赴府投票又誰願爲選舉人往返數十里而赴各區投決不得議員之票此次創辦伊始各鄉皆仰信爲便民要政目注五月投票之期方且翹足以待者亦無非冀得議員以達其鄉曲隱情若複選之後通縣並無被選舉爲議員之人則有選舉權者不惟無足寶貴且爲無選舉權者所竊笑將來再遇調查投票等事必避之若浼孰肯視爲義務是於選舉前途妨碍尤不可勝言　（未完）

本埠新聞

紀銀行公會初次集議

○前晚由信成銀行周舜卿沈縵雲二君發起邀集本埠各銀行領袖假座海天邨集議擬設銀行公會一事到者大清銀行席德輝君交通銀行李雲書王麗薇君通商銀行謝綸輝顧永詮君四明銀行周金箴虞洽卿王玉山君浙江銀行孫恒甫君裕商銀行蔡吉安君信義銀行朱清齋君裕寧官銀號陳巨川君廣東官銀號史潤甫君并信成銀行辦事董事劉葆良王一亭君席間由沈縵雲君起述宗旨略謂各國銀行均有公會誠以公會之爲利無事則聲氣相通有事則彼此相助免同業傾軋之嫌則獲利也厚息外人猜疑之念則防患也周今中國銀行日多一日鈔票流行日盛一日而各自爲謀漫無稽攷設遇風潮一家受恐慌則餘均袖手豈知一家危餘亦同受影響一家安餘亦不致動搖茍欲免失敗之患求磐石之安計莫善於公會矣雖然公會固宜速立而入會之資格不得不嚴所謂欲人之信我必先示人以可信之道如暫擬簡章中資本之調查鈔票之限止現洋之備存是蓋一方互相監督以除弊一方即互相協助以生利今日銀行家最要之計畫也願諸公急起圖之流覽李雲書君起謂公會之設鄙人竊願贊成請諸君認清章程中維持二字是責已的非求人的盡一行之本分謀公衆之利益則公會自不難成立周金箴君起謂各銀行情形不同辦法互異應將所擬草章印刷分送互相研究各抒己意擇期會合以作公會之張本虞洽卿君起謂銀行公會應知公例須調查各國銀行之公例參酌中國銀行之習慣斟酌盡善俾易遵守於是議定先將公會草章印送各銀行然後擇期會集公訂章程

內地自來水公司集議招股　○昨日午後二時總工程局爲內地自來水公司招股事借新舞臺開會到者數百人請滬道蔡觀察主席邑尊李司馬亦蒞會先由李平書君報告開會宗旨並認股招股及選舉總協理董事查帳員章程次由蔡觀察諄勸衆人踴躍集股旋經到會者分票認寫計認定一萬一千六百十股認招二萬八千八百五十股投票公舉總協理計共九十六票李平書君得一千四百五十一權當選爲總理王一亭君得三百二十八權當選爲協理復在次多數中推定董事查帳員朱子堯沈縵雲張樂君于瀾春毛子堅莫子經嚴子均七人與選旋即搖鈴散會

推廣警察區域　○北市巡警第五班學生現將畢業茲由總辦汪觀察查得本邑北新涇鎮係爲水陸要道且與租界馬路相距甚近擬將該處劃爲巡警四路五區即派第五班畢業生前往站巡又以寶山縣屬之江灣鎮亦爲烟戶繁盛之處且有車站亦應妥爲巡防擬將該處作爲三路五區俟各學生畢業一併派往巡查以保治安

義勇隊友被匪鎗斃十誌　○華商義勇隊第一排隊友方雲卿被人鎗斃一案昨日復由捕房將案內牽涉之陳智春王吳氏及雉妓陶金寶等解至公共公廨請爲復訊寶讞員與英副領事費君以時已過午不及研訊諭仍一併還押准禮拜三解案訊核

川沙地棍　○川沙地棍吳少卿專以搶孀逼醮抽頭聚賭爲事經滬道訪拿到案後迭次研鞫狡賴不認茲聞蔡觀察昨已札行川沙廳迅即出示招告如有受害之人准即具控斷不拖累惟不得挾嫌誣告致干反坐

移請嚴懲拐匪　○拐匪凌松生誘拐婦女周袁氏張秀英二人串令蟻媒朱文玉賣於粵人劉耶弟爲妾旋被閘北二路警局查悉飭差將凌朱二人一併拘提解縣訊辦在案茲警察總辦汪觀察以近來拐案疊出皆由所獲拐匪並不嚴辦之故因特移文滬道請飭上海縣迅將凌朱二犯研訊明確援照誘拐價賣之例加等治罪以示懲儆

松府察勘待質所　○松江府戚太守前日來申命駕到縣由李司馬同至新造待質所察勘一週諭限月底竣工

中國體操學校開運動會　○前日中國體操學校開第三次運動會所有運動方法整齊嫺熟成績燦然觀者莫不歎賞其餘興各節尤有興味

律師返滬　○禮明律師前與美按察使同赴烟台辦理要案茲已公畢於前日回申又羅禮士律師前由滬道介紹延赴烟台辦理美人卓斯鎗斃華人宮慶一案現已判定結案於昨日返滬

城內

▲**致祭龍神**　○今日係致祭龍神之期昨由本縣李司馬傳諭差保將龍王廟掃除潔淨伺候道憲往祭

▲**荷栅催漕**　○二十四保九圖地保朱炳卿積欠去年漕粮尾找錢九十餘千屢追不交昨日由縣提訊判朱荷栅下鄉按戶收齊始准開釋

▲**有無寃抑**　○浦東總巡函送石灰船戶謝根發到縣審訊謝供無錫人於本月初二日裝載石灰來申行至蘇州河見有駁船所拖之脚划船遭風碰碰勢將沉沒小的不忍坐視上前施救因其時潮水甚急施救無效彼等反怪小的擠沉勒令賠償烟土銀洋小的不允即被送至水巡捕房轉解總巡局收押多日今送案下求鑒判諭收押候原告到案訊核

▲**控告逆子**　○王顧氏昨至一路巡警分局控告螟蛉子王炳魁違忤行兇請爲重辦訊之炳魁俯首無詞判押拘留所二月俟期滿知悔方准開釋

▲**道批三則**　○顧憶椿稟批前據公廨稟復以同興協虧欠各款僅據蔡晉臣涂筱斌二人名下應攤銀六百兩該商與朱鑑廷張新桂杜桂香四名並未繳銀清理仍行押繳等語茲據具稟前情究竟該商有無透付之款足抵所佔股份此次拍賣抵付恰和等兩家約銀三百兩一款是否確係該商舊作存料與同興協作場有無牽混仰公共租界會審官迅予質訊明確秉公斷繳完案具報毋再任延抄黏并發　陳福清稟批察閱抄黏縣諭係因爾所呈絕契虛捏飭令加銀向贖已

屬格外體恤何得再行翻控仍不准　金壽雲稟批此案糾葛當時係由何潤蓀陳顯氏自行具名呈訴現發還保單仍應由何陳親自到堂具領仰上海縣道照辦毋任吏胥弊混原案並無金壽雲之名亦不得從中干預來稟揑稱年甲在卷尤爲荒謬特斥

▲官事○農工商務局調查員典史李應韶留日陸軍學生宋鶴南郭慶藩文鉦昨均到道稟見　新委浦東二路二區副巡官汪錫銘稟知到差　三路四區副巡官施恩熙稟知銷差　劉河釐局委員候補知縣黎明稟知銷差　本縣李司馬昨奉滬道傳至道署面詢要公

南市

▲希圖賴婚○江北人吳三狗去年央何某爲媒聘定同鄉陳爲榮之姪女小桂子爲室曾付禮洋二十元及布疋等物茲吳擇定四月內迎娶陳忽賴婚將女藏匿昨由三狗與伊嫂吳吳氏將陳扭至南區移解工程局訊究判陳交保着將該女領回以待婚娶

▲誘匿婦女○柴炭店主周鎮烈之妾昭英被俞阿二誘匿無蹤控奉工程局提俞訊實諭令交保幫尋在案昨日復訊周偕妾誣馬榮寶（即昭英之前夫）到案備質馬供前被俞阿二將妻姦佔是以賣予周鎮烈爲妾是實判俞再戒責二百下押限交到昭英訊究

▲窩客失竊○太平碼頭南康客棧廣客某甲失竊衣服綢緞等件據同寓女孩馬騾侯云親見湖北人程永章闖入房內甲即告知棧主徐蘭芳將程扭至工程局請爲訊究程供向爲典業此次來申尋兄不敢行竊求鑒判交保候查

▲賣成管教○南匯四團人周阿金前被萬裕碼頭柴船戶沈杏林誘至傳加爾船上賭博騙去洋七十一元迨周覺察向之理論又被管賬錢永全（即施明泉）將傳賄縱事後周即控奉工程局提錢訊究判令交保尋交茲已逾限提案復訊錢供業已偵知沈之下落容俟設法交案判再限三天交人如違責令賠洋

閘北

▲串誘捲逃○開設魚膠作之王炎昨至三路分局稟控其夥方阿金串同大肚皮阿娒誘令其妾徐鳳姜捲物潛逃求請查緝巡官准之

▲拐匿婦女○王仁才扭控金少香拐匿伊妻某氏昨經警局提訊原被供均住英界辦興里判押候移送英公廨究辦

▲彼此疏忽○協義恒米店夥謝桂林控問者虎灶之秦淮先不付米洋經四路分局正巡官提訊秦供小的未向該店糴米係由無錫鄉人來店兜售計米五斗價洋二元三角已付一元三角餘約月底找付巡官以兩造均屬疏忽致墮騙術着秦再繳洋一元三角了案

▲巡記撤差○四路一區巡記孟葵笙請假逾期經總辦汪觀察查悉着即撤差以二路一區巡記周之翰調補

▲流氓行兇○張洪生陳恩壽季成春章漢明等同至四路分局控被流氓周根榮等六七人在南川虹路肆毆並被打失鐵表一只旋經巡官提周到案押候查提同黨核辦

▲窩賣竊贓○積竊劉鳴皋楊長福二名昨由警局汪裁判提案覆訊劉仍狡賴旋據偵探稟稱劉係英租界過犯捕房拍有小照曾押西牢二年楊亦迭犯竊拐重案曾由四路分局辦過開釋未久且在其家搜出小刀鑿子等件呈請察核汪裁判飭各笞責四百板還押候辦

英租界

▲兇犯還押○獲盜總巡捕房華捕毛久康之兇犯張永貴小七仔由探李星福至蕪湖關提來滬已紀前報昨由捕房將該兇匪解至公堂請究判一併收押候禮拜六提訊

▲私刑弔打○范阿三控唐妙氏顧七樹誣竊弔打等情昨日由廨提訊范供被氏夫唐十田誣指竊物捆用麻繩縛住弔打受傷請爲究辦訊之妙氏狡賴不認顧供此事並不預聞判顧開釋妙氏押候提集人證再訊

▲上控被告○王玉山控陳玉元不付工作一案昨日由廨復訊中西官以王稍飾支離不應屢赴道署上控判先押兩禮拜所有王之行李送存捕房期滿着兩造各持賬據算明核理

▲洋棍荷枷○王采氏控朱貴森朱雲卿攔住調戲由探一併拘入捕房昨解公堂訊究兩朱供認不諱判各押枷號七天

▲姦拐逼娼○婦人姚金寶控張桂生姦拐逼娼一案昨經公堂復訊仍無質供判張還押候姚婦本夫到案再訊

▲妓女擇配○濟良所昨解妓女張杏弟到廨聲稱該妓奉判留養一年現已期滿請爲核示判張妓改發棲流所擇配

▲雉妓免罰○鴇婦陳王氏徐張氏王張氏李王氏與雉妓王金紅金老五花文蘭黃三寶王小寶等在途拉客昨晨由探傳至公堂請究各妓均供因貧爲娼求恩免罰中西官准之一併帶回捕房拍照開釋各鴇每名罰洋五元充公

▲竊賊送縣○伍大順在甘肅輪船上竊取鉛磚被水巡查獲解辦訊實判伍送上海縣枷號一禮拜期滿再押兩禮拜　又王阿生竊取北京輪船上洋釘送縣收押六禮拜

▲公堂預案○過犯王阿生即李永福復來租界判押一月期滿仍逐出租界　張連生搶取某馬金環訊不承認判押候查明再訊　劉汝雲控陳愛富竊取腳車昨日提訊判陳押限一禮拜交其兄到案再訊　過犯丁阿桃與張阿蘭在途打架由捕解案判丁押一月期滿逐出張押二天　陳金山竊取華洋各商腳踏車判陳押西牢一年弔封各羈着失主認領　某俄人控周阿毛伍大榮串竊皮衣訊供不認判一併押候查明再訊　陶盛裕控吳國廷拆稍因訊無憑證判吳交保候查　某西婦控周阿榮竊取錯戒昨日復訊仍無憑證判周交保開釋　女子蔡紀貞控陳榮生搶取金挖耳昨日提訊判押候吊贓再核　過犯朱阿明逐出復來判押三月再行逐出　張阿二搶陳星福時表判押一月逐出　姚金祥控王如興張榮生竊取鈔票洋一百元昨日復訊仍無實供判張交保王押候禮拜三再訊

美租界

▲包車被竊○成衣匠吳梅記昨乘包車至崑山路轉角處被三十二號電車撞傷車輪報知捕房請爲查辦

▲幸未罹禍○工部局七號載石子之馬車昨日行至北四川路馬忽驚躍狂奔至河南路始由印捕扣住解入捕房飭管車人來回

▲拐孩潛逃○西華德路鄒阿璜昨至捕房控稱鄰婦某氏抱去二歲小孩潛逃無蹤捕房允飭包探查緝

▲走失女孩○住居匯山路九號門牌之丁吳氏家昨晨走失十三歲女孩一口報捕請查捕頭准之

▲賴債行兇○邱阿榮昨至捕房控稱粵人陳阿高欠債不還反被毆打求請究辦捕頭諭候查明再核

法租界

▲險遭不測○五號電車司機人薛華庭前日駕車行駛不揚鈴聲適有某氏婦乘坐東洋車在前道車夫猝然將車橫拖車已翻倒氏亦跌傷昨由捕房稟請公堂傳薛及當事人沈紀華劉同俊到案訊究薛供該氏雖之跌出並未受傷求宥判從寬罰洋兩元充賞

▲詐騙車夫○翁再福前日雇坐羅阿四公東洋車迨給車資時佯稱車錢不敷即將一元銀幣囑羅找兌適羅有小洋十角檢出與之迨將銀幣細閱知係廢紙隨即拚命追住扭至捕房解送公廨訊究翁供在大利丸船上專司發賣之役餘供支吾孟司馬以翁騙取車夫之錢殊屬可惡判枷號一月示懲

▲懲辦馬夫○六十六號巡捕投廨稟稱虹口信大馬房馬夫王阿三前日在南市駕車疾馳撞到途人及站崗巡士旋又奔至法界將某號車夫撞傷現送醫院請爲究辦孟司馬以毛阿三實屬胆玩判交工程局偵探鄒慎儒帶回定斷後再移回本廨枷號兩禮拜押捕房一月期滿再控工程局核辦

▲竊取藥料○大有水菓行前屆工人高紅子將川貝母藥料數件送至海晏輪船運往福建被高竊去十餘斤今該行接到函電始知被竊隨即報由捕房將高拘廨供實由某車夫竊去人已逃走判高枷號一月押捕房一月

活命秘寶

南洋厚生公司創製燕窩珍珠牛髓粉有轉弱爲强之妙却病延年之功誠衛生家萬不可少之聖藥也功力極大一試便知函購認明牌號爲要

牛色黃屬土於卦爲坤肉益氣血腦愈中風乳補虛損腎治陽痿統計一身皆益人身然其益最大其效最神者莫如牛髓蓋髓乃牛之本精力蘊結而成功能生精髓益氣力平三焦安五臟止虛泄强筋骨用以作補髓有再造之功本草載之詳矣泰西牛不耕種養作食品且朋本醫士機巧獨關取髓數百磅和以燕窩珍珠並各種補腦補肺補肝補腎補心補陽補氣補血等藥煉成精粉功力更大服之一週氣直透丹田頃刻下部奇暖元陽立舉由丹田轉上頭部能補腦氣潤顏色轉入肺經除痰咳殺癆虫轉入肝經平肝明目消火轉入胃經開胃消積止嘔轉入脾經健脾又能止泄深入骨節補精髓强筋骨使精髓常充到老康健凡心力過勞色慾過傷身體疲倦發熱之際略服少許立覺精神百倍遍體暢快因此粉無經不達故無經不補誠頃刻取效之神品也南洋各埠華僑爭以此粉治虛勞內傷之症經年獲愈者數以千計有大病之後不思飲食服此粉數句胃納驟强康健逾恒者有以傷酒色咳血成癆骨瘦如柴諸醫却步服此粉二月而夙疾全愈體質較前加重三十磅者有年逾知命久患陽痿之症步履艱難目昏耳聾等症市上滋補各藥嘗遍罔效其妻年亦四十各服此粉數月精充血盈元陽大壯行步如飛耳聰目明不四年連生二子一女者此皆證書的確報紙詳載極易試驗者也其餘得此而弱體轉强却病延年者不勝枚舉無論男女老少服之大有裨益功用治病擇要列左一治年老者兩耳聾鳴目昏多淚行動艱難四肢酸痛等症服之返老還童延年益壽冬不畏冷夏不畏熱并能髭鬚黑潤落蓮生四時無骨節痠痛之患一治幼者身瘦多病五疳十積服之神完氣足智慧日生容易長大可免痞積驚風癲症等症妙在甘香適口毫無腥氣一治婦女赤白帶下久不懷孕而艱子宮寒冷月經愆期等症服之血海充盈容顏嫩白未孕則調經種子既孕則安胎保產產後則培元固本到老康健一治男女先天不足後天失調咳嗽痰多陽痿遺精諸虛百損五勞七傷諸症服之添精益髓陽事不倦久服精氣神充塞於內可保百病不生真有水火既濟之效陰陽兩益之妙每盒一元每打十二盒十元中國總批發處上海棋盤街彭壽堂藥房一家經售 乙1891

步瀛西式靴鞋號廣告

設在上海四馬路中市嶺南樓大菜館隔壁

即福州路第九十三號門牌便是

貨眞價實　包退回換

外埠函購　原班回件

啓者本號自運各種頭等貢緞泰西絲絨外洋紅黃等皮精造男女各種時樣西式靴鞋兼辦軍界水陸皮靴皮鞋歷有年所承蒙各公不棄均以本號貨美價廉今特聘請名手加工製造精益求精以冀不負諸公賜顧之誼欲辨眞僞請認明靴鞋內標牌爲記庶不致誤再如有外埠店號願代小號推廣銷路批價格外克己以此招徠此佈

本號主人謹白 乙1778

昭代名人尺牘續刻發行半價預約券廣告

半價預約券三百部減售洋一元以公同好限三月底截止過期概照定價不折不扣◎代理發行所

昭代名人尺牘一書搜羅宏富風行海內惜乾嘉以後概付闕如臨池家衔引爲恨本齋主人不惜重金廣爲搜羅上自嘉道下迄同光得名人手札眞跡百數十家凡名公鉅卿鴻儒碩彥之夙擅書名者罔不賅備茲託滬東學堂選譯上等中國連史紙用西法精印分訂六本價洋二元准三月底出書特定

上海麥家圈●改良小說社●棋盤街●集成圖書公司●南洋官書局●中國圖書公司●北京●天津●保定●官書局●廣東●漢口●文盛書局

全昌成洋廣貨號遷移廣告

擇三月初三日開張

本號向在棋盤街開張十有餘年久已誠信素著歷蒙紳商女士光顧頻臨因房屋偪仄今特遷移至英大馬路中市開張坐北朝南洋樓內而本號專運泰西綢緞花緞絲光羅緞絲花席法鏡面大呢時花洋紗親自督染廣藍竹布各色嗶布以及時辰鐘表八音洋琴異樣燈鏡大小絨氈時式磁器兼運英美紙烟呂宋雪茄等一切花色名目尙多不及細載凡仕商賜顧者無不格外克己以廣招徠並請認明本號牌號庶不致悞 乙1879

中西書院同門會友公鑒

本會歷經三載以聯絡硯誼交換智識爲宗旨今訂於本月念六星期下午準三句鐘在本書院開正式年會藉抒同人懇見屆時務乞早日冗惠臨至爲盼幸

同門會書記敬白 乙2283

華安人壽公司分設

常州　崑山　蘇州　無錫　鎮江

現請洋經理白蘭德君在該五處設立分公司專保壽險事如有紳商學界投保請向白蘭德君取閱章程接洽一切該洋經理人亟和平誠信久著諸君與之接洽自知至於本埠及浦東現請洋經理左治連君在該兩處設立分公司該處投保諸君請向左君接洽可也

華安人壽總公司沈仲禮啓 十六鋪 乙2052

辨香廬藥室

瞿製　哮喘氣急丹　普天之下第一奇方

瞿氏辨香廬總發行所〇附近有假冒僞藥購者須格外小心認明辨香廬牌號在根德里內方是的眞

瞿氏立愈哮喘氣急仙丹專治男婦元氣虧損痰濕氣逆哮喘大作晝夜不寧甚或肺液乾涸精神困頓每見此疾臨發之時實有求生不得求死不遂之慘本主人秘製此丹渦自發明以來施不數到回春活人無算遠近馳書謝盛稱滿篇確實可據無論數十年不愈老症只須試服三錢藥性一到便能呼吸舒暢胸膈頓寬若平重至危之症亦多一料包可斷絕根株永不復發如屢大瓶附送立止氣急膏一張按貼膏肓穴能收攝塞邪功效益彰本主人非市井可比若無效驗盡可退藥還錢普天下哮喘氣急之症無論是虛是實是舊是新是重服之斷無不愈之理請速試之方知歷世上出類拔萃之奇方每瓶一元每料六瓶五元附近假冒甚多明辨香廬牌號切切

上海盆湯弄新橋南堍朝西見洋貨號轉灣約十餘家瞿氏辨香廬藥室啓 乙1720

請看安徽劣員

倪善夔係雲南人氏奉委涇縣查察戶房案瘠郡涇縣戶房庫吏趙王吳等虧空庫款一案經前縣嚴令包大令嚴追吳吏聞風逃案令久懸去冬上憲札委倪令到涇清查私謁吳紳子駿言次吳觸倪怒查甚草草僞將趙王二吏帶省途中倪與趙王同食共寢今正十四日忽將無辜之吳紳提省倪升堂訊問謂子駿在涇好大喜功今日亦跪本委之案下乎吳語言硬直倪即飭押新陽所以紳者而盜賊目之有是理乎後復串囑趙王樂害意存坑吳奈衆心不服吳紳始得安然無事噫倪令奉委尙然如此苟得其位未有不草菅民命者乎倪令劣跡尙多吳紳之一案其尤著矣

闔邑紳耆公啓 乙2043

浙紹上虞北鄉橫山陳氏修譜

吾族自始祖添三公遷虞以來至八世祖南野公自花巷牌遷西橫山康熙間石窓公輯十三支總譜嘉慶十二年松崖公修西橫山本支分爲六派今已百餘年矣光緒十八年登報議修後因事不果現復邀集族房重行修輯凡我族人務將支派系次名號配氏生卒官銜及現居何地逐一開明限本年底截止以便編纂入譜幸勿觀望此佈

局設橫山春暉學堂內或寄上海後馬路永豐莊漢口黃陂街大豐莊

宣統元年三月　陳渭謹啓 乙2013

捉拿路斃兇手賞格

即路再詳於正月念五夜行刺前又新紗廠總辦當時逃逸之兇犯年五十歲左右係貴州人能操湖北安徽口音身材中矮而稍肥面色黃黑無鬚有鬍子根

黃珠光短且直尖嘴唇禿頂小辮大眼近視

兩足微帶八字式平常行路兩足略開

極似上過腳鐐

如有人能照上開面貌相符緝獲送到確係眞凶者

賞洋三千元　知風報信因而捉獲者

賞洋一千五百元　不拘限期懸賞以待

決不食言　再此後

賞格每逢五十日專歸新聞報照登特此聲明

又新紗廠帳房謹啓 乙2077

廣東彭壽堂壯陽種子如意酒功効說○欲壯元陽欲廣嗣續欲强身體欲除百病但服此藥立可如願以償一補有十年之功眞仙品也

衛生第一奇藥

此酒乃本堂獨秘奇方合天下衛生種子各藥斷無如此之功效神速補力雄大尤妙在性極和平毫無流弊因此遠近爭購有口皆碑按本草載海狗腎功能補腎生精助陽益氣一切虧弱之症服之即愈夫海狗腎功力已如此之大況其精乎本堂不惜工本煉取海狗腎之精液佐以滋補各品製成參茸芝朮海狗精壯陽種子如意酒其力大其效速其補更峻專治腎虧不舉未交先洩舉不堅久腎冷精稀夢遺滑精面黃肌瘦四肢酸軟諸虛百損五勞七傷等症最見捷效雖衰弱老翁經虧損之身體只須略飲少許立刻元陽壯固精力頓加數倍營氣充足强健異常況少年飲之其精力陽氣之强壯不言可知因此酒無經不達故無經不補若常服不斷則精血愈足氣體愈强可保一生康健百病不生最奇者服十日即覺身輕足健消肌舒暢服至半月精充精滿面目光潤一月以後精神百倍陽事不倦連服半年耳聰目明白髮變黑不特延年廣嗣更能返老還童以上種種功効歷經達官鉅紳試驗不爽並蒙名醫博士函三考究發見確實證據攜爲補劑中最靈最精至妥至速之奇藥凡服別藥不効者一試方知神妙耳大瓶四元小瓶二元雙料加倍如不善飲酒另服參茸芝朮海狗腎精壯陽種子如意丸尤妙每瓶二元外貼滋腎壯陽種子膏更速每對二元四角●婦科調經夢能丹每料八元近多假冒牌號 賜顧認明上海棋盤街廣東彭壽堂內懸上海縣禁止假冒告示爲記

上海衣莊同業公議廣告

維吾衣業向來均有還價以致貴客受累非淺現今邀集同業十二家公同會議三月朔爲始照碼一例每兩一元不折不扣絲毫無讓貨眞價實倘蒙仕商賜顧儘可放心如貨價不合包退還洋

瑞泰莊　正泰莊　仁大莊　振大莊
德昌莊　裕源莊　錦成莊　源大莊
同順莊　順興莊　泰興莊　生泰莊

公啟

1619

立愈

痔瘡立刻連根脫落

本齋獨秘珍珠熊胆人參蘆八寶化痔散○中外馳名○靈驗非凡包愈一切惡痔脫肛腸紅立服立愈永不復發不效還洋

本齋不惜工本精煉熊胆珍珠人參蘆化痔散此散力大效速專治內外痔瘡搽之立刻止痛消管生肌硬塊化軟四圍連根脫落雖數十年惡痔膿血淋漓生管成漏痛不可忍者無不藥到病除業經治好萬人有口皆碑○每瓶二元小瓶一元如內服熊胆珍珠八參蘆極品消痔丸可將腸內積年火毒濕熱一掃而空愈後可保身體强健散丸並用其功甚速永不再發每盒二元每料六盒價洋十元○鋪設上海二馬路西鼎新里京都丁寶齋謹啓

乙1773

漢口恒豐機器麪粉廠出租廣告

本廠自光緒三十二年開機磨粉迄今四年雙鳳牌早已馳名中外日夜出粉一千袋現在雖日夜工作因乏人經理如有人承租亦可擬租出爲此登報告白凡有意於此者請至上海閘北裕通紡織廠面議或向漢口梳子街本廠帳房面議可也此佈

包愈咳嗽永遠斷根

上海大隆藥房秘煉五十六製化痰止咳半夏餅功力極大奏效極速較市上所製半夏大有天淵之別一試立分優劣

本藥房秘製化痰止咳平喘半夏餅內用半夏爲君佐以龍涎香珍珠化州賴園吐喘橘紅川貝等品去其糟粕取其精華故能藥小力大服少勝多屢經名醫博士試驗稱奇推爲最靈最精之品本主人濟世爲心平價耗本以救沉疴數年來洋八無算婦孺咸知與市上欺世盜名者不同此餅專治男女咳嗽哮喘吐痰略血等症立服立愈奇在愈後不發無論虛勞咳嗽寒邪咳嗽痰火咳嗽半夜咳嗽及燥咳無痰行路氣急痰中帶血久嗽失音産後虛咳老年哮喘傷風喉痛頑痰壅塞等症無不應效如神藥性和平攜帶極便補肺不膩降火不寒滋陰清金補虛療損盛發之時隨時合服二片立刻痰清咳止哮定喘平如不信將餅和入痰內立化爲水眞百試百驗之奇藥也每瓶一元小瓶六角腦氣化痰丸大瓶五角小瓶二角半上海四馬路望平街大隆藥房啓

海綸協倫紙號廣告　擇廿一日開張

本號前被鄰居失愼今特遷移至新北門外永安街中市開張門面交易　本號專運各國名廠色紙兼辦浙閩粗細紙貨自在江右名山採辦上等紙張監造各式賬簿插金龍鳳禮帖專印各種印金對片等貨發客凡仕商賜顧者無不格外克己以廣招徠並請認明本號招牌庶不致悞

上洋

順興隆綢莊

門市開剪　平價廣告

本莊向在杭城選機自造羅紡官紗金銀庫緞實亮局紗男女蟒袍刺袴等批發各省　貴客嘉譽今分設上洋二馬路晝錦里口特設門市開剪格外放盤杭紡每兩洋五角五分熟羅一兩洋六角九分春紗每兩洋八角宮紗每尺洋四角其餘各貨不及細贅一律削盤以廣招徠凡蒙　光顧認明本號庶不致誤

乙2946

預備立憲公會出版書廣告

預備立憲公會報（全年一元三角四分）
城鎮鄉地方自治宣講書（一角五分）又表（七分）
地方自治制綱要（四角）
地方行政制度（三角）
公民必讀初編 二編（均一角五分）
日本憲法詳解（四角）
選舉法要論（四角）
諮議局章程講義（二角五分）
躉批從廉各大書莊均有寄售
預

屈臣氏毓麟贊育丸

本藥房監製此丸非療治病人亦非因症而需用者乃於平時無病預先服食俾人生享受福樂之妙品此丸確能固本堅元弱可轉强强可益壯老大而返童顏多福多壽多男子腎經應驗諸人癸向有乏兒女之人絕少生人樂趣服丸未即能壯健元陽而轉憂爲喜者已不乏人又富貴之家雖於子嗣每以不能承祀宗祧爲慮服丸後必喜瓜瓞綿延連枝競秀長垂久遠且孕育多爲英物長大必然豐美繩祀武振家聲豈特夫婦先獲天倫至樂已哉至若嗜好洋烟凡癮深重者更須加倍服食屏獨可免烟毒傷元兼能見效如神諸君光顧請至大馬路霖利公司西首便是

雙龍洋行告白

本行開設多年久已四海馳名貨眞價實童叟無欺今有新到各種金銀時表金銀邊眼鏡大小雙單千里鏡回光雙眼千里鏡風雨表寒暑針烘爐火表畫圖測量器具修整鐘表等件均可保用如蒙賜顧移玉爲盼格外公道　上海英大馬路東首雙龍洋行啓

喜誌上海棋盤街彭壽堂四寶半夏露神效

除痰如神

僕自少體胖實患中虛在壯年精力足恃尚不爲苦然留坐一室吐喝之聲輒震戶外入夜則未瞑先鼾吐涎盈盌視此傍側之勢未至自覺至行動之際在己未覺疲乏而傍人側聽覺喘息之氣若斷若續以力能支持不甚介意迨中年以後始覺步履維艱胸膈阻塞盛熱胃寒即咳嗆大作甚則不能坐眠受累難堪欲有以拯之無如華醫投劑或效或不效或暫效而久不效求其斷根不發則諸醫無一可擔任者正在憂慮中表趙君者以廣東彭壽堂化痰止咳半夏露爲言僕以歷試華醫迄未見效豈此露遂能壓倒羣醫耶疑信交加未敢認可而趙君則力爭之且謂照君貴恙非多服不爲功僕因已單有該堂主人肖影方是的眞若以貪便而購力薄之露則猶然前此羣醫故智徒損若輩名醫耳若病根有深淺故服藥須分多少也僕因慫恿不已遂郵遞滙票函購大瓶一打接收之頃時已傍晚擬翻仿單夜膳後如法調服因而就寢是夜侍者俱云聲息全無殆此露之實驗歟僕曰不然安知非舊疾適然不發耶侍者之言姑置不論調飲如故至夜仍安眠遂且如此者將半月而胸膈倍覺寬鬆涎賦一滌如洗由是夙疾全除氣象光昌近來身强足健吐納之際亦無略略不順之累何神妙乃爾也登報轉遂聊抒啣環結草之微忱耳

餘姚王繩武拜述

乙1766

杭州舒蓮記加重廣告

本號爲振興實業起見選製各種扇貨加意研究冀臻完美素蒙海內嘉許近十年來歷赴法國美國比國義國及越南等國賽會得屢獲美文憑超等金牌獎勵中外益荷推崇自不得不精益求精用副雅意乃近有無恥奸商覬覦本號聲名冒蓋圖記弋取善價任意有實於商業前途大有關礙現已擬定蓮花爲商標繪圖貼說稟請農工商部核准註冊又請通飭各省一體曉諭禁止冒牌以資護業於宣統元年一月初四日奉部批准札飭各省勸業道商務議員曉諭嚴禁在案深恐各商家未盡周知特此登報聲明

此後本號出貨各等分別開列於後如蒙各客家定製本號各貨或用客家圖記而本號亦必加入暗記爲憑先付定洋二三成函定日期找洋發貨所有以前將他號之扇冒蓋舒蓮記圖章字樣以及懸掛冒牌自此廣告之後務宜一律剔除倘若仍蹈舊習一經各處調查人購獲一柄立即稟呈就近地方官衙門提入並行知該處商會追究假冒年份處議罰充作該處地方公益之用又有此買本號扇貨少許雜以他號之扇影射冒混者仍以本號石印蓮花發票所開數目爲憑查有不符一併照罰再有自來木柄配裝湘片來骨配面並自換牙骨者邊等弱用本號圖章紙盒等情所望各客認真識別勿爲所欺好在鐵路開通郵寄便捷倘各省城及府縣鎮等處如有欲轉售本號扇貨隨時購取各色俱全無論多少均可開明花樣由郵逕向本號函取貨到貨行決無遲誤迄今郵局遞帶各省貨物寄費極廉如遇應估稅則盡單代完各界諸君請留意焉○所有本號出貨各等分別計開

一上號者扇角裏面亦裱成蓮花爲暗記蓋用杭州舒蓮記圖章

一正號者扇角裏面亦裱成蓮花爲暗記蓋用杭州舒蓮記圖章

一中號者扇角裏面裱成蓮花爲暗記蓋用蓮記佳製圖章

一副號者扇角無暗記蓋用本號作製圖章

杭州大平坊街雙石庫門舒蓮記扇莊謹告　乙1803

泰隆賠欵迅速

小號於初九晨四句鐘爲同居失愼波及幸向泰隆保有火險元各一千兩承該行經理楊君壽山首先如數照賠足見該行與楊君誠實可靠故特登報佈謝

法界德銘里　元亨利　曹錦聚　同啓　乙1916

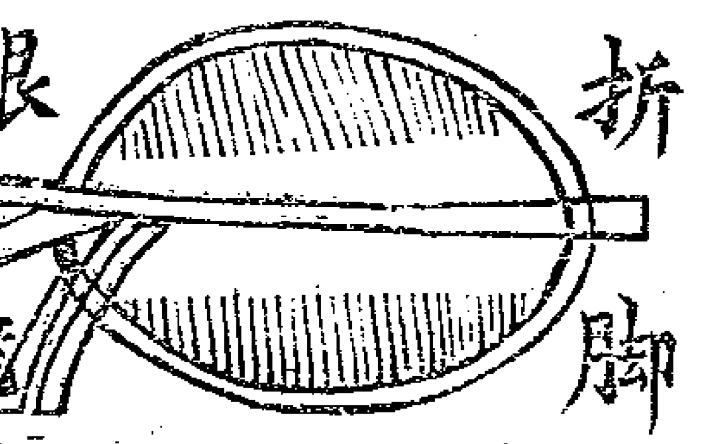

異樣玲巧簡便

本號自造珠寶洋鐲金銀首飾各樣花色金銀邊眼鏡比衆不同無論一切黑白藍片格致鏡片近老光等均備批發格外公道翡翠紅藍寶石洋鐲金耳戒每只八元半金挖耳每支三元翡翠寶金圈每對十元起碼劃一不二童叟無欺如蒙賜顧駕臨上海二馬路跑馬廳傘昌金鋼鑽號電話一七○四　乙1718

聲明

啓者大連爲東三省第一之咽喉埠也冬夏永通輪帆船均得其便敝店在連開設已有年所今爲振興商務起見專辦各色船隻運輸事兼總理各種香烟公司凡貴紳商欲到連採購雜糧青豆豆油豆餅絲繭等事如蒙光顧無不格外週到特此廣告

大連越後町三號地萬合號主人林酒亭謹白　乙1816

今又新到

頭等照相大小精巧快鏡頂高好華司金雞納霜

眞正馮了性藥酒●嗬嘴洋金花●萬應如意油●靈效玉樹神油○各鳳薄荷錠肥兒疳積糖○上品花露水○馳名三陰瘧疾丸○名目繁多不及細載

三茅閣橋北首老同慶堂藥房啓　乙18[illegible]

謝錦齡牙醫生

本醫生學習西法鑲補牙齒精益求精近又研究修飾牙齒以保衛生之要品數種○一齒牙擦白香水每瓶二角○一衛生極品牙粉每盒二角○一本醫靈驗藥水每瓶二角此外只一家並無分設以來價目格外克己以廣招徠蒙賜顧者請有保單爲據○賜顧者請至四馬路中市　乙1783

廣昌號戒煙丸

此丸發現以來已逾半載屢經上海推行之處已有四百餘家成效之速廣實出意計之外嘗此吾國限期日迫各國協開大會而租界烟室行將閉絕癮諸君正宜急起直追及早戒除以免後累本號創辦此丸毫無流弊如果有志戒烟及願爲經理者新至各處詳閱章程以免兩誤

上洋廣東街東華里內　乙1844

一瓶斷根　心肝胃氣痛

此散不論何種心肝胃氣痛極難忍一經服下馬上止痛雖有發無可治之頑症以及胸膈膨脹成塊等氣痛一即服此散限定每瓶包能斷根每元小半元一瓶上海英大馬路廣東杏濟堂　1983

京都天寶齋

八寶化毒丹　珠黃下疳散

珍珠琥珀白濁丸　主治五淋

夫淋濁一症因酒濕熱毒而成或花柳場中傳染以致小便刺痛溺管閉塞點滴不止步履艱難以致腰痛不堪大受其累服此丸立刻消痛利便止濁定痛消火化毒去濕輕者一瓶重者二瓶可能包痊不但病除而且壯身體健培元固精治淋濁之妙藥也每盒洋一元八寶化毒丹每瓶二元珠黃下疳散每瓶七角專治男婦楊梅結毒橫痃下疳等症陰戶腫爛服則立愈永無後患上洋二馬路中西鼎新里石庫門交易　乙1682

戒烟第一妙方

憶同胞被烟害釋放時失業吸者戒無良法致受害日深本主人奉差往倫敦遊歷醫院得晤達君談及烟害戒烟最遠咖啡草本主人將草運華要者購服大獲奇效吃者體健飲食倍增戒斷烟者恒河沙數每瓶一兩當一錢無論新久吸烟月除一粒非虛誇口請臨一試每洋五十包臺批從廉購者認明上海法大馬路寶興里對門士勇城濟堂恒記　乙68[illegible]

斯登頭痛藥

啓者斯登醫生所製醫治**頭痛一即全愈**何種頭痛服此藥無論極有靈效此藥外無後數分鐘其痛下其效麵衣一併吞下其性絲毫不毒已有苦無其性絲毫無礙於衛生絕無妨礙各有效者年來醫治有效者已五十萬現分發各藥鋪代銷不知幾萬者請認明盒蓋上有美國斯登公司招牌便是賜顧地方　斯登公司啓　甲243

新黃渡泰方鎮世醫趙春泉

崇治遠年爛脚外科等症

逢二八日期寓嘉定南門李家街小車行常日在方泰橋趙寓侯敬　乙2065

止痛止嘔永遠斷根　包愈心胃氣痛

市上心胃服痛丸散亦甚夥然欲一瓶氣下其痛立止再服一瓶永不再發者惟本堂立止九種心胃氣痛散確能如此奇效雖痛極暈絕之症服後立收止痛身安之功較市上各藥大不相同一試便知每瓶一元○外貼立止心胃氣痛膏一張取效更速每張一元○立止筋骨疼痛丸每大瓶一元小六角精氣痛平安丸每瓶二角半

上海棋盤街廣東彭壽堂啓　乙[illegible]

英商巴勒火險公司

本行經理北英商火險公司資本銀四千餘萬兩在申開設最先迄今已數十餘年專保房產貨物機廠一切火險遇有不測無不立即照賠保價格外公道如蒙紳商賜顧請至五馬路口第二號門牌本公司帳房面議自當悉心照辦以副惠顧之意此佈　甲291

（廣東杏仁霜批發）

遷子糖每元四斤

本樓新開雙間門面內設中國大菜宵夜番便海鮮炒賣冬菇鴨粥鴨飯自製醬油香腸每斤五角發鷄絨熟麵漬水冲食老少可衛生佳品每包一角外國杏仁露又化痰止咳每罐二角杏仁每一仁粉又二角酥脆花生糖每罐一角五分廣東茶食每盒一角外國牛奶餅干大二角小一角自製天冬糖金橘糖瓜糖生薑冬糖桔餅糖批發格外克己禮品品物俱全上海五馬路寶善街

老福興樓告白　乙1951

老太古告白

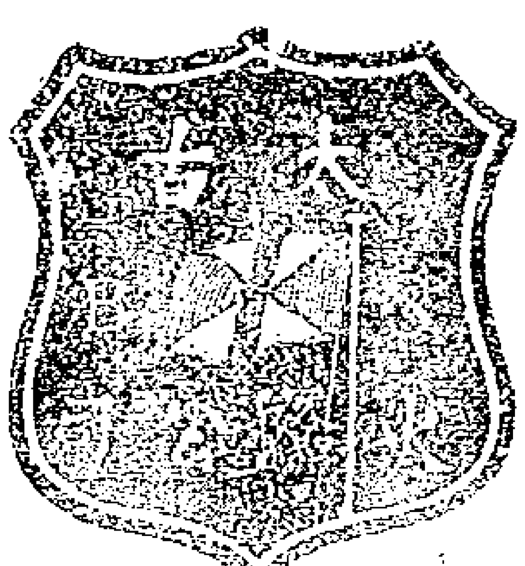

倫敦崙格西火險公司　柯里仁火險公司　叭喇定火險公司　雙司勞冷其火險公司

家定火險公司

啓者本行經理以上五保險公司事務現可代客保房屋棧房及各屋內所有衣服生財貨物等保費格外公道本行更設經理處在寧波鎮江九江漢口宜昌湖州杭州沙市烟台蘇州天津牛莊等處貴客欲保者請臨面議可也特此佈聞　丁1

（樓面招租）

茲有英界望平街華園盆湯內有三樓面五間廂樓三間房屋寬大分坐間俱全欲做坐莊字號或印字房或總會公會等甚爲相宜租價格外公道欲租者祈請至華園面議可也特此佈告

華園主人啓　乙1998

穰福堂

戒烟寧神藥酒

一瓶斷癮

本堂設北四川路仁智里六弄口每瓶二元外埠信局郵寄　乙16[illegible]

榮泰洋行告白

本行自一千八百八十二年開設辦理外洋進口各貨並經理英外牛筋公司及打捲吸烟機器公司各項貨物貴客賜顧請至江西路福州路轉角本行內面議可也　甲286

百祿鋼廠分行告白

本行分設江西路十號專造一切綫鋼器具凡光顧者可以直接交易無須由他行經理現本分行存貨鋼甚爲完備倘蒙賜顧幸駕臨敝行觀看可也　甲253

（炸藥廣告）

茲有哥拉斯滿名廠炸藥專歸本行經理常有現貨存在上海甚合開山裂礦等用如欲購買者請至本行面議可也

上海怡和洋行啓　甲245

(極靈極速) 治牙痛斷根法

牙痛一症古無斷根妙法茲本堂獨得一種藥水不論蟲痛火痛寒痛蚌痛吃咽風牙研等痛依法用之片刻其痛即除永戀後患眞牙料聊品也每瓶四角小瓶二角上海供盤街廣東彭書堂啓 (6771)乙

三井洋行

經理

明治火險　東京水險　日本火險　共同火險

茲者本行經理明治火險東京水險日本火險各公司數十餘年辦理妥協賠欵迅速中外紳商深所共知餘不再贅今有共同火險公司已歸本行經理專保南北市房廠機其價格外公道諸公光顧請駕臨四馬路北四川路口四十九號門牌本帳房面議可也

三井洋行特白 (2092)乙

盤店聲明

茲啓者法界菜市街同義盛羽欵所有生財一切均盤與同義盛仁記爲業倘有各戶往來張目自向前東王姓理楚均與後東無浀特此聲明

同義盛仁記告白 (22107)乙

密采里大菜館

小店大菜久蒙仕商贊成光顧感戴情隆茲將大菜間放大裝以各極風扇異樣電光地位淸潔服侍周到若届暑天一登斯地殊覺心曠神怡所備大菜潔淨味美與衛生大有益處請諸君賜顧嘗試爲荷半時小食每客一元二角午晚大菜每客一元五角

密采里公司 (6629)甲

新屋召租

茲在平橋路太平坊獨壁長慶里街內新造朝南五開間雙廂廳堂任宅一所右有書房間天井及前有門房間並後又相連五開間內客廳一所自來水火晒臺廚房一應俱全後門通新開馬路或駐公寓大住宅莫不相宜合意者請至五馬路東棋盤街德和經租帳房面訂租金從廉此佈德和洋行啓

乙1889

(日本郵船開往大連灣)

本公司經理南滿洲鐵道會社之西京丸每逢禮拜四神戶丸禮拜日一准開往大連灣並由火車連凌滿洲內池各處船身堅固水脚公道客位潔淨硒酬洵到倘各資號欲裝貨搭客務祈光臨爲幸

日本郵船會社廣告

世包公司廣告

本公司開設西華德路第人字四十一號門牌出賣造屋所用之花石及各種各色各樣大理石本公司所售之石光滑精細莫與比倫此爲第一次運至中國從未見過如有欲購此石者本公司當派人至造屋處監視裝配另有鋪地花瓦片並可砌于墻壁及洋臺等處砌成後天然無縫此種花瓦片各色各樣俱備又有人工所製之大墻石可以製成墻壁項柱子現已各國通行此極大理石光滑異常花色谷多又有一物可名司爲甚房屋裏外均譯敷設性有堅圓耐久用可甚多又格各色花玻璃者裝於窗悉上或用銅或片鉛鐘牢鋪聽脊便包用裝好又有理檯面及各片器具之大顧石片大小各式俱全賜者請至本公司面議可也

甲280

光比電燈

如貴客欲用此種煤汽燈者其光能耀遠近其價之賤比於電燈

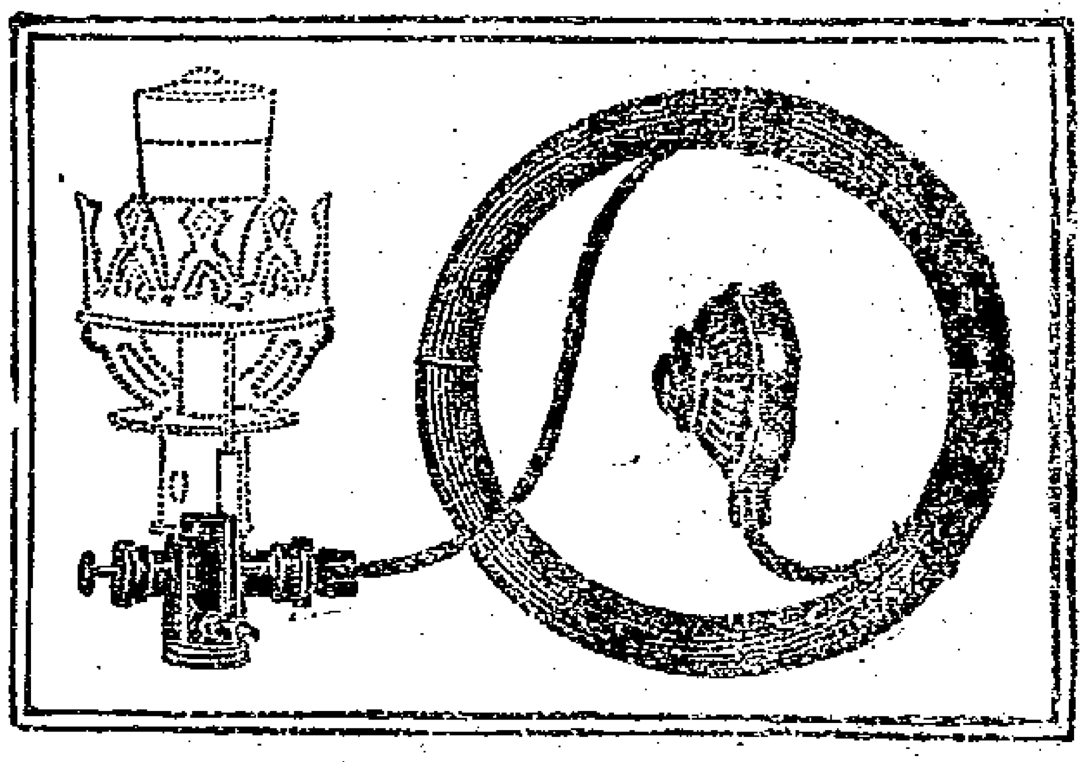

如欲問詳細者請來詢問上洋英大馬路念四號自來火公司可也此佈

乙3

(吉房召租)

在法界東新橋沿浜七十二號門牌內有樓房三間又小屋四間後連場地曬臺均已舒齊欲租者價廉前來面議可也

乙2090

新造洋式店面召租

法公館馬路角子天主堂對門有新大洋房門面二間如合意請到二馬路本行面議此佈辭茂洋行白

甲3

新表到滬

惠爾楷表　機器堅固　裝璜精奇　價廉物美

惠爾楷

今到有新樣各種金銀時表人所罕見恐未週知特此佈白

甲279

上海攬成洋行經理惠爾楷表行謹啓　在江西路十八號洋房

喇司勞士

南京路五百六十六號瑞祥茶號隔壁

明晶 SHANGHAI 洋行

明晶

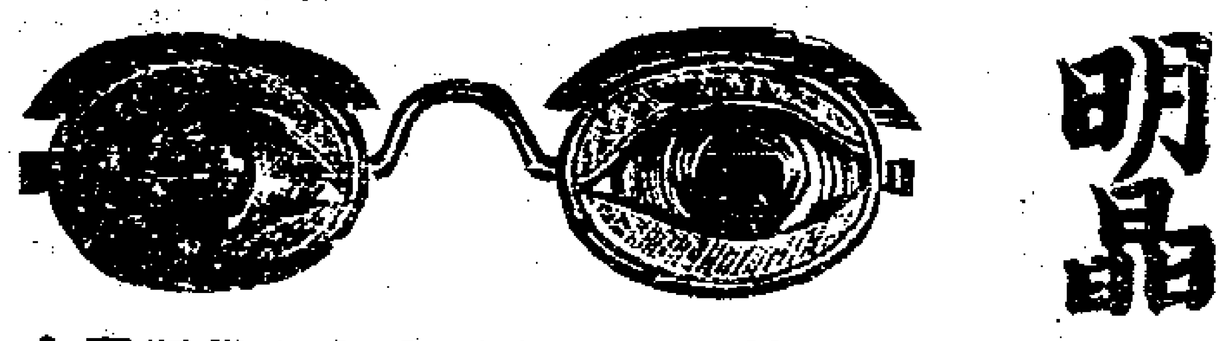

洋行

新到之貨接籌常出售之價減半凡近頗光觀及老遠各種眼光晉備至鏡遠近兩於並而爲光以強目一之眼鏡力深眼光及鏡均備之有毫批如不行特齊北發價備以憑批單發上海大馬路五百六十六號明晶洋行謹啓

甲293

日本郵船會社

啓者本公司筑後丸輪船準於本月念三日卽禮拜三天未明時鐘開往長崎神戶橫浜等埠小包收到禮拜二午刻客票賣到禮拜二五句鐘止倘蒙各寶號如欲裝貨搭輪者務祈早臨爲幸

郵船株式會社啓

日本郵船會社

啓者本公司春日丸輪船準於本月念六日卽禮拜六早天六點鐘開往長崎神戶橫濱等埠小包收到禮拜五午刻客票賣到禮拜五五句鐘止倘蒙各寶號如欲裝貨搭輪者務祈早臨爲幸

郵船株式會社啓

三月念一日進口輪船禮拜一

江寬	輪船	由長江	招商輪局
金陵	又	由長江	太古公司
美順	又	由長江	美最時行
愛仁	又	由天津	招商輪局
廣平	又	由秦皇島	開平公司
金華	又	由香港	太古公司
提督	又	由膠州	美最時行

三月念二日出口輪船禮拜二

吉和	輪船	晚往長江	怡和洋行
美順	又	開往長江	美最時行
新濟	又	開往天津	招商總局
豐順	又	開往溫州	招商總局
廣利	又	開往香港廣東	招商總局
同華	又	開往天津	招商總局
廣生	又	晚往汕頭香港廣東	怡和洋行
德生	又	晚往膠州	怡和洋行
海口	又	晚往廈門汕頭	太古公司
鎮江	又	晚往天津	太古公司
濟州	又	晚往烟台牛莊	太古公司

三月念三日出口輪船禮拜三

甘州	輪船	晚往長崎神戶橫濱	太古公司
筑后丸	又	天未明時鐘開往長崎門司神戶橫濱等埠	郵船會社
江寬	又	晚往長江	招商總局
大利丸	又	晚往長江等埠	日清公司
金陵	又	晚往長江	太古公司
金華	又	晚往香港廣東	太古公司
北京	又	開往寧波	太古公司

三月念四日出口輪船禮拜四

南陽丸	輪船	晚往長江等埠	日清公司
西京丸	又	早西點鐘開往大連	郵船會社
加賀丸	又	早四點鐘開往香港	郵船會社
新裕	又	晚往福州	招商總局
官升	又	晚往烟台天津	怡和洋行
日升	又	晚往牛莊	怡和洋行
圖南	又	開往汕頭	招商總局

三月念五日出口輪船禮拜五

定生	輪船	晚往汕頭香港廣東	怡和洋行

三月念六日出口輪船禮拜六

大福丸	輪船	晚往長江等埠	日清公司
春日丸	又	早天六點鐘開往長崎神戶門司橫濱	郵船會社
東波	又	開往寧波	寧紹公司

三月念八日出口輪船禮拜一

美利	輪船	開往寧波	美益行

申報第四張

宣統元年三月廿二日共四張

西歷一千九百九年五月十一號禮拜二

日本新到專醫內外痔瘡藥水不論如何年久根深百治不效之痔但用此水將注射筒代爲注射一次患者即覺毫無痛苦從此根除

新法醫痔一次包愈

此水乃日醫師伊籐寅之助所製凡用過之人皆云不論所患痔瘡如何危篤如何痛苦一經此水之注射卽覺痛苦盡除所患全愈其轉危爲安之靈異使人有快慰難名之狀尤妙在注射筒之用法極爲簡便不論何人一見卽能使用一用之後卽不論內痔外痔脫肛腸紅等症皆有立愈靈效要速至於如此眞古今未有之治痔第一妙法也本藥房深知此水及注射筒之療痔功效確實可靠是以樂爲販買俾華人患痔者可共受其益如有不靈可向本店將藥價如數奉還決無異言售價每瓶連注射筒一元七角內服珠熊八寶化痔丸每匣一元雙料二元重症用雙料其效倍速〇上海美界仁智里十三弄拐打藥房發售

乙1978

眞正婦科調經種子秘寶

上海棋盤街廣東彭壽堂獨秘人參雞血籐調經麥熊丹統治百病孕子最速一試力知奇妙

本堂秘製人參雞血籐調經麥熊丹功效之神速無出其右凡婦人多年不孕者一服此丹卽可連舉數子以其血海充盈故也此丹專補全體之氣長養衝任之血故能身軀壯健容顏肥白子宮溫煖經水調和實有回天再造之功倘求子心切只須連服二料不使間斷包可如願以償素未生育之婦服後一舉成孕晚年經斷血枯服此竟可得子妙在王道取勝絕非市上霸烈燥藥可比故常服此丹則未產以前能固氣養血保胎安胎臨產之時則眞氣充滿自無產難產後則祛風逐瘀諸病不生補先天不足之元氣培後天失治之精神屢試屢驗功難盡述專治婦女氣血兩虛月經不調先後愆期血色無常白帶白淫崩漏不止多年不孕一孕踈歇或墮歇似孕或孕輒小產瘀滯腹痛氣鬱不舒肝火頻怒心氣作痛臥卽多夢惡則心跳盜汗自汗腰腹刺痛頭暈眼花四肢無力精神怠倦不思飲食各症百發百中輕者一盒奏效若至重至危證候服各家方藥不驗者倘得連服此丹一料包能疾去身強經調血旺又何慮子嗣之不蕃盛哉每料八元小盒一元如男子服海狗精壯湯種子如意丸酒斯得陰陽和調更覺奇妙〇婦科白鳳丸每丸二角半〇立止經期腹痛丸每盒一元〇立止白帶丸每盒一元調經種子丸每丸二角雙料二角半函購請寄滙票如用郵票九折認明上海棋盤街彭壽堂內懸上海縣禁止假冒告示爲記遠埠託郵政局滙銀函購最妥原班回件

乙1749

鎮江音錄輪船有限公司招股廣告

航務之興攬頭客商前次清鎮航路虐待搭客慘酷備至甚有抬高價值硬索酒錢甚至惡詈毆打是以怨聲載道旁觀難堪立昌公司初興客商稱便後因資本短絀不敷周轉只得中止茲由惲禹九等不辭嫌怨振興航務稟明大憲招集股本洋五萬元預備自置輪拖各船行駛鎮江瓜洲揚州邵伯高郵界首汜水寶應平橋京河二堡淮城清江等埠每股五元聽憑本認另有招股章程先招三萬元總經理墊款二萬元合數放存銀行股本齊集擇日開辦凡有熱心航務者均可認繳隨給股票利益均沾[illegible]擴充別埠再行續招股本特此佈告

經收股本處

常州大街和慎銀行　常州東橫街邱宅　大街永泰錢莊　蘇州胥門內朱家園孫宅　房　湖北鐵廠內文案處將慰先　南京新橋大街鼎泰煤號　又高郵興泰號　揚州南河下　李官人巷江宅　揚州運士巷朱宅　清江西門倉巷內苗宅　清江北門內西?街李宅　鎮江合興紗廠　上海寧波路中旺弄公寓　鎮江大照電燈公司　上海四馬路旅館　鎮江銀山門

總經理惲禹九　協理邵治生　董事蔣伯芳　謹白

乙182

凡購此藥務須認明崔氏瓣香廬牌號附近假冒須在根德里方是的眞切切小心〇附送奇藥包治陽痿神妙莫比與衆不同

參茸珠丸

海狗腎汁壯陽廣嗣金丹

海上壯陽種子之藥在坑滿坑在谷滿谷所難得者王道而兼神驗也本廬自開設以來未敢出售此藥者因無盡善盡美之奇效眞方故也去秋始於陳白書家得此出神入化之秘方奈藥本昂貴製煉不易故遲至今日始克告成先將老年陽痿少年精弱之人一一試驗無不回天再造健如龍虎乃敢出而問世蓋本廬之名譽關係甚大不得不愼重至再也此丹專治老年陽痿少年陰虛以及精竅不固赤色流精未交先洩既交不久舉而不堅洩而不射或少年誤犯手淫或後天戕伐太過以致腰酸腿軟耳目昏眩神思恍惚身體委頓等症服之壯陽煖腎固精滋陰益命門之眞火療氣血之虛寒暖腎經既足諸恙悉平冬不畏冷夏不畏熱鬚髮轉黑視聽若明雖琴瑟屢調精神不倦神勇奮發曲盡歡娛且儘可保險身體轉弱爲強更有比衆不同如諸君服無功效儘可將原藥退還情願原洋奉璧惟附近假冒須認明瓣香廬牌號在根德里內方是的眞每兩實洋二元每料一劑收工本洋二十八元雙料治老年久痿每盒洋二元

上海盆湯弄新橋南首朝西早香鋪轉灣約二十家根德里內崔氏瓣香廬藥室啓

乙1744

感謝

賴嵩蘭表侄倪榴生良醫

倪君榴生係賴嵩蘭先生高弟也到申以來活人不少即如僕患血症已歷多年醫藥幾遍絕無一效延至今春病愈加劇不獨諸親友以爲有死無生卽僕亦自以爲命在旦夕不意二馬路石路西首有倪榴生君擅回春妙術投藥數劑病魔退舍現在已占勿藥小兒楚材患春溫亦爲倪君治療其靈妙無過於是因登報誌謝并以告抱病者幸毋交臂失之云

嘉興邵實琛啓

乙2112

欲添子女〇欲廣嗣族〇必購衍慶丸酒〇確是種子良藥

扶陽種子奏効快速

孟子云不孝有三無後爲大故伯道無兒爲人生恨事然亦當盡人事以回天不宜全委於天命耶僕素心操勞年將半百膝下尚虛固而偏購種子良藥以冀獲衍後嗣及閱見上海二馬路天寶齋參茸海狗腎扶陽種子衍慶丸仿單其言論方藥極爲周妥實事求是洞中窾竅遂卽郵信托購一料妾方信服又購婦科育生丹二料囑室人調飲於此二年之中妻妾各舉一男從此桑榆暮景足可自娛眞藥之功不可不表明而公之於世夫種子之原全在精血充足欲精血充足非裕其生化之源不可今扶陽種子衍慶丸功能化衰弱爲強壯變繞指柔爲百煉鋼固精種子健旺氣血開胃進食服之立見奇效若非裕其生化之源曷克臻此奇功神驗聊誌數語謹謝主人製藥之婆心并告世之無子者速購一試方知僕言之信而有徵也

秣陵潘爾疆敬告

乙1693

欽定西清古鑑出版廣告

是書係〇〇高廟時〇〇幾餘鑒賞之作萃天府之菁英成藝林之鴻寶與宣和博古圖後先相輝映洵我〇〇朝藝苑中一鉅帙也惟原版藏之〇〇內府外間殊少流傳考古者往往引爲憾事茲覓得當時〇〇賜某儒臣之本付之石印以公同好紙墨精良裝池古雅置之明窗淨几間定能撲去俗塵三斗也每部裝訂念四本價洋十六元正如用水楠木匣加洋一元書印無多請從速賜顧爲幸

種子靈丹〇延年妙藥〇強種要品〇却病秘寶〇敬告普天下同病諸公〇幸勿自誤

出乎其類

滬上售種子藥者頗多有名無實惟上海棋盤街廣東彭壽堂各種妙藥頗著神效洵可謂出類拔萃之品矣僕三代單傳前患外症投藥
伐諸藥忽患易痿不舉之症屢購市上丸酒服之雖有微效然仍舉不堅久或未交先泄室人至以太監相譏嗣一身大恨幸前年得遇香港某君
賜贈廣東彭壽堂壯陽種子如意丸一料并云此丸不燥不熱自可益陰以扶陽宜老宜少更能種嗣而延壽云僕試服數日果能補足[illegible]
壯疾去身安其奇妙非言語所能形容者恐丸易交相驚異五六年久不滴事今得天從人願殊出意外爰向該堂特購種子如意酒婦科[illegible]
經夢熊丹各數料與內子分服更覺奇妙去年幸舉一雄今春又懷六甲是該堂丸酒之功不啻恩同再造而楊君友誼之篤尤足稱道已抑
又聞楊君年近之花甲多病之嗣自服該堂如意丸酒後不特膝下有兒且齒之落者復生髮之白者轉黑右云續命湯還少丹不能專美於前尤豈市上各藥可比哉 合肥王琴甫述

昭代名人尺牘出版廣告

本局精印昭代名人尺牘現已全部印成每部實洋四元 蓋此另議以答諸君雅意本局爲裨益學界起見非徒運利是以印精紙良講究格外一切又附小傳尤爲特色與市間所售迥然不同諒海內諸君子有目共賞無待贅述也

總發行所 上海後馬路仁美里 鴻文書局 記 乙

分售處 棋盤街商務印書館 南洋官書局 小說社 廣益書局 集成公司 文明書局 江左書局 世界社 集古齋 齊及各書局〇望平街中外日報館

外埠分售處 北京琉璃廠書業公司 廣東雙門底上海時新書局 漢口魏家巷廣益書局 福州南門綠蔭堂 蘇州觀前振新書局

小說

繪圖小說 **滑稽魂**（七十）

第十四回 呂總兵捐軀報國 章中堂奉詔和戎

一面哭着。一面收兵回去。隔了一天。日軍大隊又遮天蓋地的殺來。慶軍門曉得自己是一支孤軍。衆寡不敵。只得拔營退後。依着慶軍門的主意。還想調集諸軍。死守營口。當不起一連幾次的飛報。旅順失守。海軍全隊投降。船政大臣不知逃往那裡去了。徐邦道力戰陣亡。齊桂芳全軍覆沒。慶軍門心上大驚。曉得營口是守不住的了。長嘆一聲道。我受了國家的恩典。不能出力報國。眞是死有餘辜。如今也顧不得許多了。便拔出刀來。想要自刎。早被幾個營官搶上來。扳住了慶軍門的手。道統帥不要這般短見。凡事總有個商量。慶軍門流淚道。我身爲大將。有總統諸軍的責成。如今弄得敗兵失地。我還有什麼面目見人。你們替我想想。叫我怎的個活法。一班手下的將士聽了。大家都哭起來。有一個大營文案走上來勸着慶軍門道。統帥的一身關係很重。斷斷不可自裁。如今統帥雖然兵敗。是兵少沒有接應的緣故。並不是統帥無能。何況統帥自從和日本接仗以來。屢得勝仗。總算勝負相當。如今統帥不死。帶兵扼住山海關要道。日兵料想未必就能進關。若是統帥死了。還有那個敢和日兵接戰。要是讓他進了山海關。一路的殺進去。京師震動。神器阽危。那時却又怎麼樣呢。慶軍門聽了。想着這番說話。十分有理。便也點一點頭。放下手中的刀道。你的話兒實在不錯。我如今也只得儘着我一身的力量。做到那裡是那裡的了。說着。便又商議了一回。只得退過營口。到錦州府離城三十里的地方。札下大營。用心扼守。又差了幾十名差官拿着令箭。飛馬出去調兵。正在忙忙碌碌的布置。忽然又得了探馬報來。現在要與日本講和。通飭各處一律停戰。慶軍門起先還不肯信。後來隔了一天。果然有了停戰的電報到來。慶軍門方才相信。自此以後。我們中國居然與日本講和。在下的敘述日本和中國交戰的情形。也就在這個地方算個結束。儘着囉囉嗦嗦的講着這些說話。也沒有什麼味兒。

國外新聞

西四月英國商業報告 〇十九日倫敦電云西四月英國入口貨共值英金四十一兆十九萬三千九百七十八磅較諸去年四月增多二百零九萬九千二百六十七磅出口貨共值英金二十八兆九十五萬八千四百五十八磅較前減少一百七十四萬六千八百八十磅

普魯士選舉近聞 〇十九日倫敦電云普魯士國會大遭失敗社會黨六人之中獲選者有四人之多且均爲去年西六月柏靈所選舉者按照選舉舊制普魯士國會社會黨獲選此實第一次

美國稅則受駁 〇十九日紐約電云美國上議院近討論新訂稅則時議員克拉浦痛詆該案之失宜並謂改修稅則徒有空言毫無實濟

美國餅司肇事 〇十九日紐約電云近因麥價大漲餅司羣起鼓噪致成暴動婦女亦多附從警察四出彈壓彼此衝突致傷多人

日本學界之暴動 〇二十日東京電云日本文部省近擬在東京大學設立商業講座商業學生羣起反對鼓噪頗甚昨夜該校失愼焚燬講堂一所聞係縱火所致

日本國會近事 〇二十日東京電云日本國會議員因糖公司控案株連被拘故政友會各員均已辭職惟進步黨各員則仍據其位

小亞西亞亂事近聞 〇十九日柏靈電云土政府照會各國駐土公使謂小亞西亞現已較前安靖並已設法恢復治安綜計已派出步軍四十隊美西拉知事現由軍事裁判所訊問罪案德政府頗信土國自能恢復治安各國未便干涉云

土前皇積蓄入公 〇十九日柏靈電云伊爾笛斯宮近又抄出法郎一千五百萬均已歸入公庫

俄國海軍預算案 〇二十日柏靈電云俄國議院核定之海軍預算案將經俄皇批准以免內閣起有衝突

日員欵待美人 〇二十一日倫敦電云日本訓練艦隊司令官海軍少將伊集院在舊金山設宴欵待該處官紳七百餘人閣里福利亞省知事及舊金山市長亦均在座並有海軍官員多人讌於艦上

各業行情表

※匯票　三月念一日

上海匯至倫敦

銀行電匯	二先令五辨士一二五
銀行即期	二先令五辨士一八七五
銀行四月期	二先令五辨士三七五
滙行買進	四月期匯票二先令五辨士五六二五
又	六月期匯票二先令五辨士八一二五
帶根匯票	四個月定貨二先令五辨士六八七五
又	六個月定貨二先令六辨士九三七五
大條銀	二十四辨士六二五

上海匯至法國

銀行電匯	三佛郎零五分半
銀行買進	四月期匯票三佛郎零十一分

上海匯至德國

銀行電匯	二馬克四十八分
銀行買進	四月期匯票二馬克五十三分

上海匯至紐約

銀行電匯	五十九個一二五
銀行買進	四月期匯票六十一個半

上海匯至印度

銀行電匯	一百八十二個

上海匯至香港

銀行電匯	七錢五分一二五

上海匯至日本

銀行電匯	八錢四分三七五
銀行買進	三十日期匯票八錢三分三七五

※金銀錢洋　三月念一日

現貨標金	四百零六兩
足赤條金	四百十二兩
沙金合赤	四百十五兩
英洋	七錢三分八厘六二五
龍洋	七錢三分七五
本洋	九錢
小洋	六錢六分一毫
銀拆	九分
洋找頭	七錢一分八毫
錢找頭	一千文
銅元	一百七十九千文
市錢	一百五十二千文
衣牌	一千三百二十文

※股票　三月念一日交通公司報告

蓋格志	又	一千二百兩
公和祥	又	一百六十七兩
司買德	又	一百三十五兩
德律風	又	六十二兩
叭喇糖	又	一百六十兩
通商銀行	又	三十五兩
怡和紗廠	又	一百念二兩

※米麥　三月念一日

機器白粳	五元六角次五元
常幫白粳	五元五角次五元
蘇同白粳	五元一角半次四元八角
松江雙轉白粳	五元三角半次四元九角
珠角雙轉白粳	五元二角半次四元八角
機白蘆秈	五元三角次五元
蘇同蘆秈	五元一角次四元八角
機白元	五元六角次五元三角
常幫白元	五元五角次五元二角
蘇同白陰元	五元二角次四元九角
常新小麥	四元九角次四元四角

※油餅　三月念一日

船牛荳油	七兩三錢
棧牛荳油	七兩三錢
船岐荳油	七兩
船泊生油	七兩三錢五分
船兩生油	七兩三錢五分
船洋青	三兩一錢
船牛元	三兩三錢

※煤油　三月念一日

老牌現貨	每箱	二兩四錢零五厘
美牌現貨	又	一兩七錢八分
十字現貨	又	一兩六錢七分
咪蜘現貨	又	一兩七錢八分

※郵政　三月念二日收信時刻傳單

寄往各埠	交由	本日截止收信時刻	
崇明保鎮	小輪	翌日	上午八點鐘
常州 本日	火車	上午七點鐘又十一點四十五分	
蘇州	火車	又	又
又	火車	下午二點四十五分	
無錫沙頭	火車	上午七點鐘又十一點四十五分	
鎮江	火車	又	又
南京	又	又	又
杭州	又	又	上午十一點四十五分
太倉	火車	又	上午七點鐘
嘉定	火車	又	
南翔黃渡	火車	上午七點鐘又十一點四十五分	
安定崑山	火車	又	又
劉河洋橋	火車	又	又
羅店	火車	又	又
寶山江灣	火車	又	上午九點鐘
菁塘	火車	本日	上午七點鐘
青浦黃渡	小輪	又	上午九點鐘
珠家角白鶴港	又	又	又
朱寶蘇場	民船	又	上午九點鐘
閔行南橋	小輪	又	上午十一點
南潯湖州	又	又	又
泗涇七寶	民船	又	又
大場	專差	又	又
川沙南匯大團	民船	又	下午二點鐘
海門崇鎮	小輪	又	下午五點半
周浦	專差	又	正午十二點
寧波	輪船	又	下午三點鐘
松江亭林	小輪	又	下午八點鐘
張堰莊家行	又	又	又
洙涇楓涇	又	又	又
章練塘	又	又	又
杭州	小火輪	又	下午四點鐘
嘉興塘棲	又	又	又
嘉善石門灣	又	又	又
莫干山	又	又	又

以上每逢禮拜日上午十一點下午二點半掛號信件應於所限時刻前一點鐘送

交郵政局

長江各埠　下午五點鐘

寄往各埠	輪船名	截止收信時刻	
每日更改單	三月念二日		
烟台	連陞	又	正午
天津	又	又	又
威海衛	盛京	又	下午一點鐘
烟台	又	又	又
天津	又	又	又
溫州	豐順	又	下午二點半
香港	公司	又	下午二點鐘
廣東	又	又	又
日本	公司	又	下午二點鐘
美國	又	又	又
歐州	公司	又	五點鐘
日本	公司	又	五點半
美國	又	又	又
烟台	新濟	又	晚九點鐘
天津	又	又	又
香港	廣利	又	又
廣東	又	又	又
汕頭	廣生	又	又
香港	又	又	又
廣東	又	又	又
青島	德生	又	又
廈門	海口	又	又
汕頭	又	又	又
天津	鎮江	又	又
烟台	常州	又	又
牛莊	又	又	又

若有信件等遲慢投遞可即來函本局聲敘長代查以免耽擱

本局近日所登收信時刻晚論傳單近日冗長不便排印爰擬刪繁就簡將每日應定各口郵件收信時刻專開一單登明本日報章其餘一概拆去不復再登此啓

中國青年會增設幼童部體操場購地募捐啓

敬啓者敝會屬教育界一部分創辦已十載於茲竭力經營雖不敢云美備然對於熱心諸君亦可告無罪矣刻下會友已達一千之數附屬日夜學堂學生共有四百餘人其專習體操者亦有三百八進步之速已可概見然同人等不敢以今日規模粗具即爲已盡天職益教育之範圍不嫌其大溥公益之願量貴求其宏有志竟成一語敢不勉之又勉故雖經常費時虞不給基本金剩尚無著而辦事勇敢之氣實青爲之稽挫此同人等對于祖國青年區區之苦衷也惟教育端在蒙養事業貴趁幼稚學童較諸成年者關係爲大而體育一科尤爲當務之急本會僅有健身房而無運動場實爲大缺點同人有鑒于斯故擬購地二方一設幼童部一築體操場幼童部擬建高樓四層第一層備體操場第二層備閱報室第三層讀書室第四層寄宿舍以及遊學查勤國共有青年會二千一百所會員約有四十餘萬如學生部工人部軍人部水兵部等莫不有青年會且莫不有幼童部其宗旨專以培植青年子弟以爲青年會人材各界喜其辦事之有成效咸願贊成樂輸鉅款政府亦嘉助巨金聞上年美國鐵道一部亦撥助巨款新任總統塔虎脫君嘗云青年會與社會有莫大之影響前任總統羅斯福君亦言青年會所作事業咸稱德智體三育少年子弟受益匪淺我中國青年會似尚在萌芽時代者近數年來各省已紛紛設立而尚不及於幼童一部殊爲憾事竊思幼童性質活潑易爲外物引誘故幼童會部實爲當今要圖是以敝會爰擬于三月十二日至四月初四日止於三星期內募捐購地需銀七萬五千兩想熱心諸大善士定能踴躍贊助一候集有成數則建築之費已蒙美國青年會允爲捐募茲特設募捐進行隊分勝負處其法以一分當作一千以十人爲一隊共分十隊俾惠捐者一望即知捐款之多寡伏求大善士解囊慨助使該隊迅速轉動成此美舉則不僅敝會幸甚即我之幼年諸同胞亦共被仁澤于無涯焉倘荷捐款請交四川路一百念號本會購地募捐處爲禱

唐家良之
製用藥二

此藥功專補血無論何種血虛病症均宜常服能使赤輪充滿氣力日增而尤爲婦人科之要藥主治症類列下

（婦女病）
室女經閉〇
婦女停經〇
經水不調〇
經色漸淡〇
赤白帶〇〇
宮寒冷〇子
年不孕〇多
前產後血胎
體弱一男虛
病〇無血子
面寒華色虛
足疾冷〇手
癰內後因患
液面多含血
輪滯白神白
晦消腹漲色
不血化〇胃
般洋處症諸
瓶以一元每
打上八折半

總發行上海四馬路中英大藥房
外埠各支店各藥房均有發售

Z 1871

阿脫柯普爾廠

中國瑞記洋行總經理

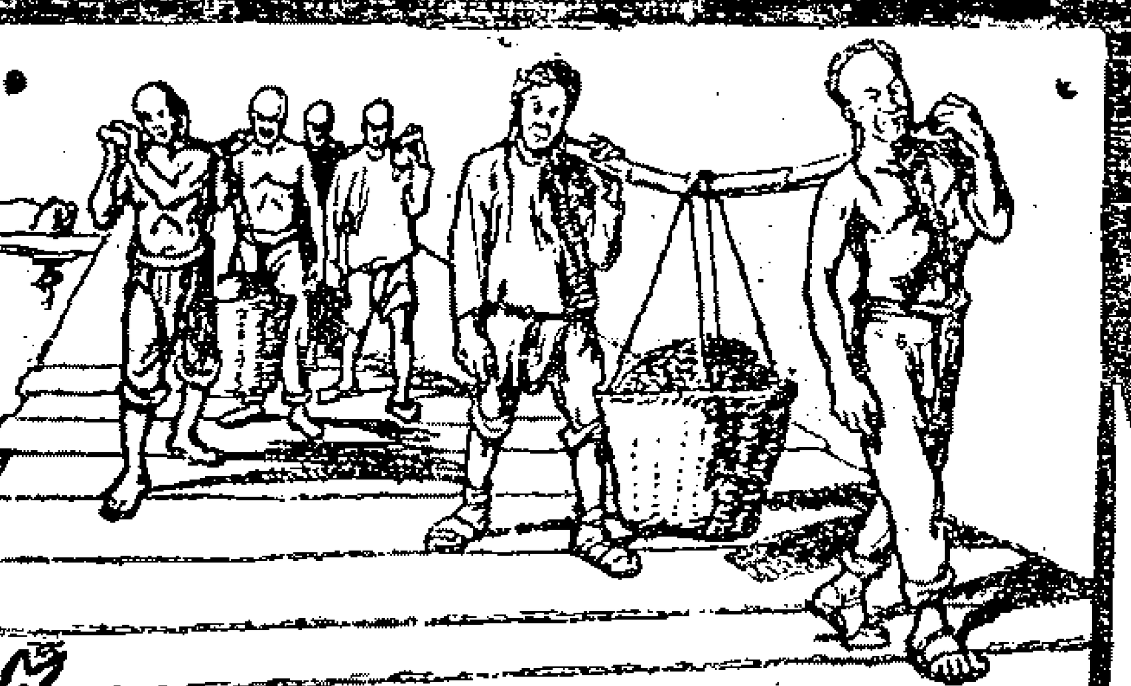

啓者中國從前工人每名多至祇能挑煤泥沙石等一二担自發明此小鐵路以來則工人一名可搬取十五担之重物是節費省工莫善於此項鐵路廠廠名阿脫柯普爾爲絕大之製造所在中國由最有名之瑞記洋行總經理各大埠分行亦可交易一切詳細圖樣均可隨時取閱倘荷賜顧自必格外克已也

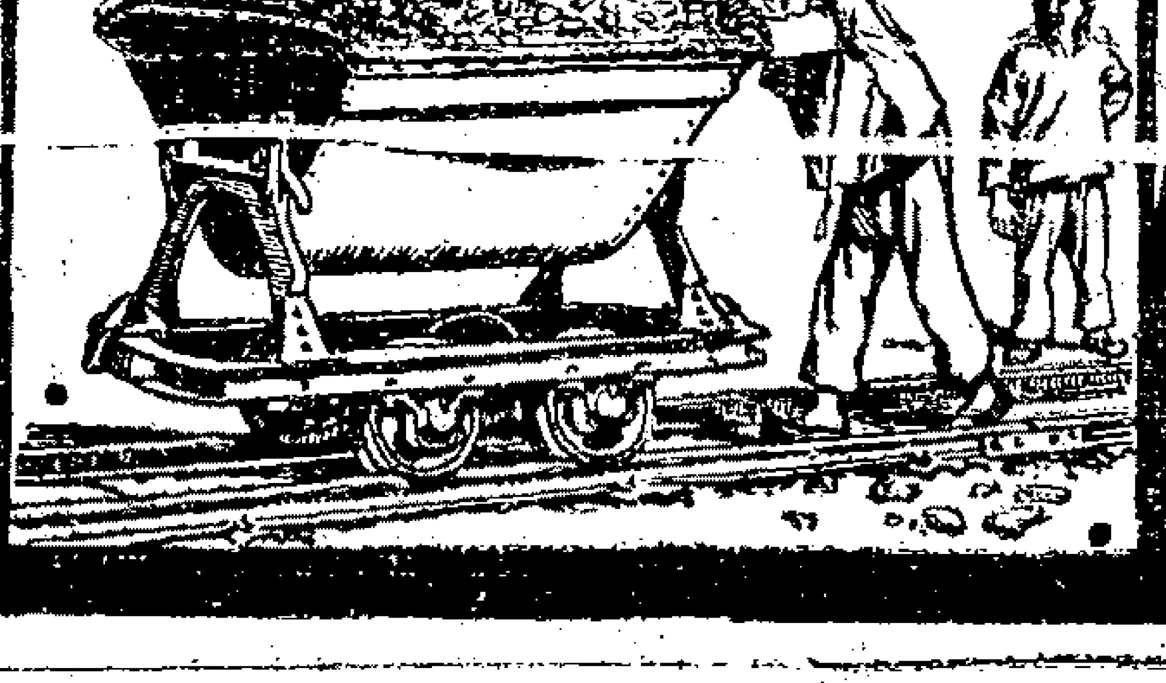

青州水門汀

青州水門汀有限公司所出之水門汀爲東方最上之品素爲香港政府所信用用以製造陰溝管避火磚避火泥及瓦片等物堅美無匹近者新牌出每易魚目混珠貴客賜顧幸新認明牌號向圓明園路入號新旗昌洋行議價購辦欲知用法詳情者本行亦可奉告

新旗昌洋行護啓

Z 2238

永安人壽保險公司廣告

本公司共有資本銀七百八十九兆四十四萬一千三百四十八兩餘款銀一百二十九兆六十六萬三千四百六十兩本公司現在發出之保險單內容各款利益一較歷來發出者格外寬惠現於保險單內註明一切價值凡向本公司保險之君如已付過保險費三年者或有要需隨時可向本公司商借若干而仍允其保險如前尚有將別之利益則爲本公司該年所得之紅利當即分給保險諸君本公司所出之保險單種類繁多有善後保險單限制付款單不當人壽單定明保險單各名目均聽保客自擇君欲知人壽保險詳細章程書請移玉英大馬路第十三號本公司面商可也

Z 2049

順元昌綢莊各色時貨平價廣告

本莊開設英大馬路泰和里內專辦杭州金銀庫緞新式時花摹本大富貴一枝花等各種合時顏色花緞純緞時樣特別改良錦綢及加料各式綢綢緞緞實紗亮紗等貨一切貨全茲因急欲遷移他處所存各貨格外減價照碼八拆十五日起開剪如蒙賜顧請移玉任憑揀擇無不克已以廣招徠

本莊主人特白

Z 2049

戎詠蓀牙醫士

（遷移廣告）

僕本擬聘他往經同鄉朱葆三李雲書虞洽卿周金箴四觀察再三挽留暫移寓四馬路石路口大觀樓對面專治各種牙患兼精象皮金銀嵌鑲牙補等術爲混上同胞造明嚼之幸福非浮光掠影者可比倘蒙惠顧無不格外精巧以副雅意

英界四馬路石路口大觀樓對面戎詠蓀牙醫室謹白并寄售德國著名牙膏

Z 2033

貴客照顧請到上海北京路慶順里公和昌號看貨議價

乙 1428

包治半身不遂三日下地行走

癱瘓立愈

祖傳奇方包治氣水五癆水腫臌大五絕危發大症西法神醫中國靈丹一服立愈價洋二元太醫院周總文四馬路清道開

Z 1873

（盤店聲明）

茲有三馬路西首復成酒記烟紙店今歸與李姓改號錦記執業所有各寶號往來借款等情向協記張姓自理與後主李姓錦記無涉特此登報聲明

復成錦記啓

永泰絲廠借蘭袋

本廠開設十有餘年伏查繭袋每年少數百只千數只不等從今庚四月半起無論至親好友羊行客中一概不借出外概不所有下腳等貨新閘客套袋出貨不可勝此當面看貨免香又次等情多錢層折特少日後繭袋遺折此登報聲明爲要

Z 2032

感謝盛意

余妻患氣膨之病▢請諸醫百藥無效後現寓四馬路清遠關周觀文先生精參西法善治此症十日全愈如過貨萬者只取樂本洋二元爲此登報鳴謝高永與坊陳步青謹

Z 2097

（招股明聲）

啓者我長發機於去年招人數股已發出股層數個茲各友又志圖別業与已退出該股份轉部人翌續收回惟股尚有未邀還者茲本機特聲明加有股友擅將股份頂與別人拜私相得受均不能作數卸或將股招該揭等頂仍歸蛋手人自退一概與本機無涉特此斯關言統元年月日長發機處達聯告白

Z 2091

長利洋行廣告

本行爲英日有限銀行及英國達林頓地方克萊佛倫特造橋工程有限公司之經理並請該公司之工程司葛來扶君襄理一切該工程司等經辦大工程已歷有年所如裝潢維多利亞瀑布之桑皮西大橋暨開羅之英皇愛德華第七大橋埃及開羅之尼羅河橋皆由該工程司等督工建造現擬爲客設畫及承造鋼石各橋　鋼壁面　堆棧碼頭　水池　防水閘　浮埠頭　船桅　水槽　並各種建築上之大工程凡關江河深水之建築無不擅長如貴客欲與造工程者請移玉小行面談可也此佈

Z 2097